BRC GAS EQUIPMENT

CRESCERE

GUARDANDO AL FUTURO

Agenda

La storia

Il gruppo

MTM – BRC Gas Equipment

Prodotti e sistemi BRC

La rete BRC gas service

Agenda

La storia

Il gruppo

MTM – BRC Gas Equipment

Prodotti e sistemi BRC

La rete BRC gas service

Chi siamo

BRC Gas Equipment è tra i leader mondiali per la progettazione e produzione di componenti e sistemi per la conversione dei veicoli da benzina a GPL o metano e la realizzazione di stazioni di rifornimento metano complete. Tutta la produzione è conforme alle norme internazionali più severe in vigore.

- Sistemi di Controllo Lambda
- Elettrovalvole
- Riduttori
- Iniettori
- Centraline elettroniche
- Valvole GPL / Metano
- Compressori Metano

La storia

1962 — **Creazione di BRC** (*Bogetti Romano, Cherasco*) in Cherasco (CN) per la commercializzazione di impianti GPL/Metano BRC prodotti da diversi fornitori

1977 — Anno di **fondazione della M.T.M.** (*Meccanica Tecnica Moderna*) inCherasco da parte dei fratelli Mariano e Piero Costamagna

1992 — **Acquisto del marchio BRC** da parte di M.T.M. s.rl. Inizio dello sviluppo e produzione degli impianti a GPL e Metano // **nascita del primo kit** per vetture catalitiche *Lambda Gas IB/IS (*venduti circa 150.000 kits*)

1998 — *"Sistema Flying Injection"*: **primo sistema ad iniezione** Multipoint

2001 — **M.T.M.** insieme alla compagnia brasiliana **White MARTINS** danno vita ad una JVC denominata WMTM (Brazil) per la produzione di componenti per impianti metano

2002 — Sviluppo e commercializzazione dell'impianto ad **iniezione sequenziale fasata,** che viene denominato sistema "*Sequent*"

2005

2006 — Consegna del primo compressore BRC per stazioni di rifornimento metano

2007 — Avvio della filiale in Pakistan (**BRC Pakistan**)

2008 — Introduzione sul mercato del primo kit GPL per auto con motori ad iniezione diretta. Creazione di una JVC in India (**ROHAN BRC Gas Equipment**).

2009

2010

2011

2012

Agenda

La storia

Il gruppo

MTM – BRC Gas Equipment

Prodotti e sistemi BRC

La rete BRC gas service

Fuel Systems Solutions

FUEL SYSTEMS SOLUTIONS
(Nasdaq: FSYS)

Fuel Systems Solutions

MTM / BRC Gas Equipment

- Zavoli 100%
- BRC Rohan India 50,01%
- TA Technology 100%
- MTM de Venezuela 100%
- BRC Pakistan 99,98%
- IMPCO BRC Pty Australia 100%
- WMTM Brazil 99,99%
- BRC Office China 100%

IMPCO Technologies

- IMPCO Europe Netherlands 100%
- IMPCO Japan 100%
- GFI Canada 100%
- EvoTek USA 100%
- Natural Drive USA 100%
- Alternative Fuels Systems Canada 100%
- PCI USA 100%

MTM BRC Gas Equipment

- Workforce ca 1180
- Revenues 2012 302 M US$

IMPCO Technologies

- Workforce ca 420
- Revenues 2011 180 M US$

FSS Headquarter

MTM - Stabilimenti

Zavoli, Cesena, I

BRC, Cherasco, I

BRC FuelMaker
Cherasco, I

MTM de Venezuela
Valencia, VE

BRC, Livorno, I

BRC Rohan
Ahmedabad, IND

WMTM
Sao Paulo, BRA

BRC Pakistan
Karachi, PAK

TA
Beccar, ARG

IMPCO BRC
Dandenong, AUS

IMPCO - Stabilimenti

IMPCO GFI,
Kitchener, ON

IMPCO,
Delftgaw, NL

IMPCO Japan
Fukuoka, JP

IMPCO / EvoTek
Sterling Heights, MI

AFS,
Calgary, AL

PCI, Union City, IN

IMPCO Headquarters,
Santa Ana, CA

FSS - Stabilimenti

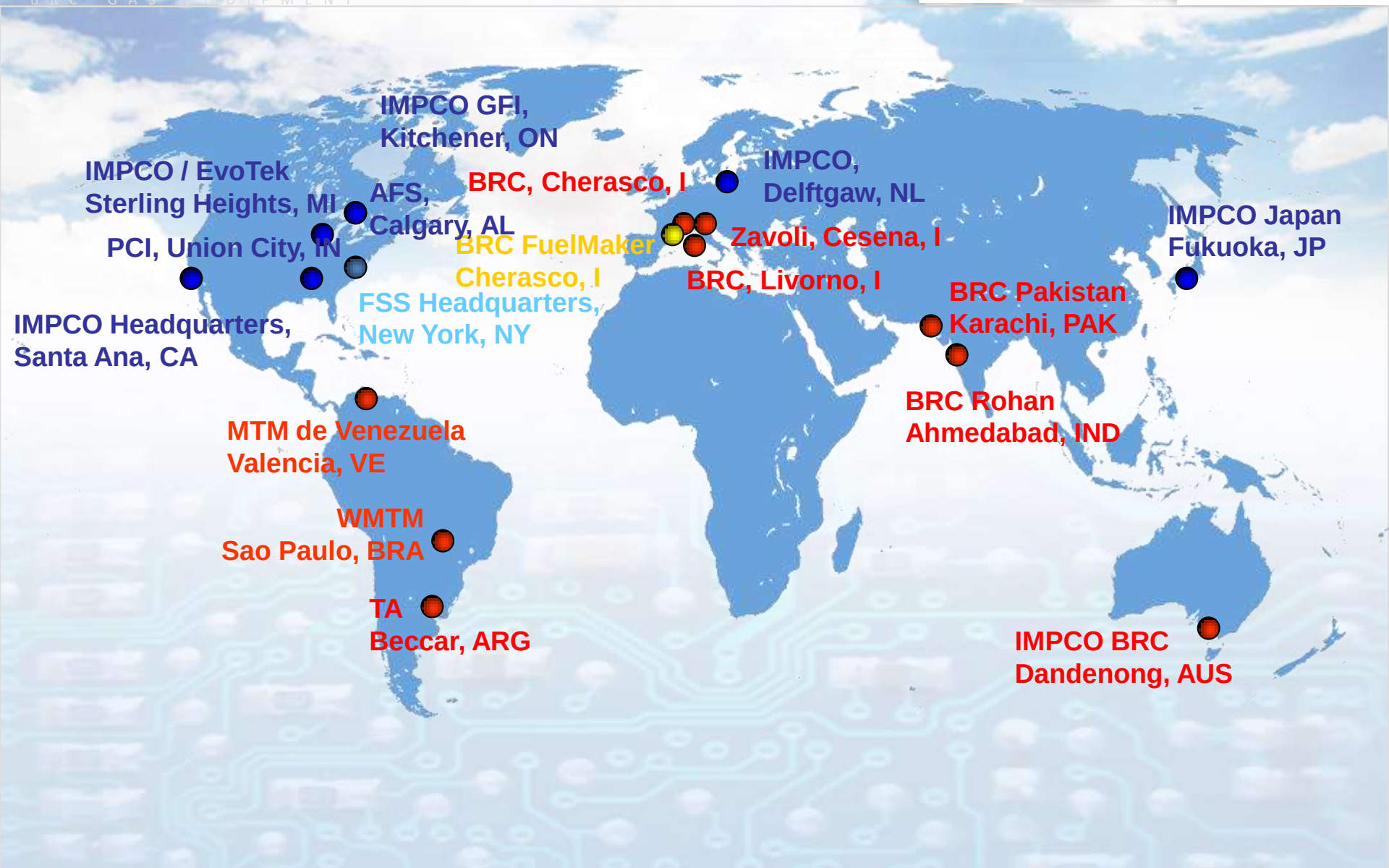

Applicazioni

Fuel Systems Solutions

Applicazioni automotive

- Core Business sono i sistemi di alimentazione alternativi per la conversione di veicoli passeggeri a benzina
- Know-how della tecnologia bi-fuel per la trasformazione a GPL o Metano di veicoli benzina
- Distribuzione a livello mondiale con prodotti venduti in oltre 70 paesi
- 4.5M di veicoli installati che utilizzano sistemi o componenti del gruppo FSS

Applicazioni industriali

- Core business sono le applicazioni industriali / off-road e motori stazionari
- Fornitura ai clienti OEM di applicazioni chiavi in mano per mercati certificati e non
- Leadership di mercato per sistemi di alimentazione alternativa industriale
- Nel 2008 IMPCO ha festeggiato il 50° anniversario

Infrastrutture

- La nuova e vasta gamma di compressori per stazioni di rifornimento metano permette a FSS di essere parte attiva in una linea di prodotto differente.
- L'acquisto della tecnologia **Fuel Maker** permette di avere una gamma completa di opzioni che va dalla stazione di rifronimento stradale fino a quello domestico

Applicazioni

Sistemi MONOFUEL carburante alternativo (metano o GPL) installati su autovetture, bus e camion

Sistemi BI-FUEL benzina/carburante alternativo (metano o GPL) installati su autovetture e autocarri leggeri

Sistemi di alimentazione alternativa per motori industriali stazionari con potenze da 0.5 a 5.000 Cv

Sistemi BI-FUEL benzina/carburante alternativo (metano o GPL) per applicazioni su veicoli industriali secondo le norme omologative vigenti

Compressori metano per stazioni di rifornimento stradale, flotte aziendali, enti pubblici e rifornimento domestico

Rete commerciale BRC nel mondo

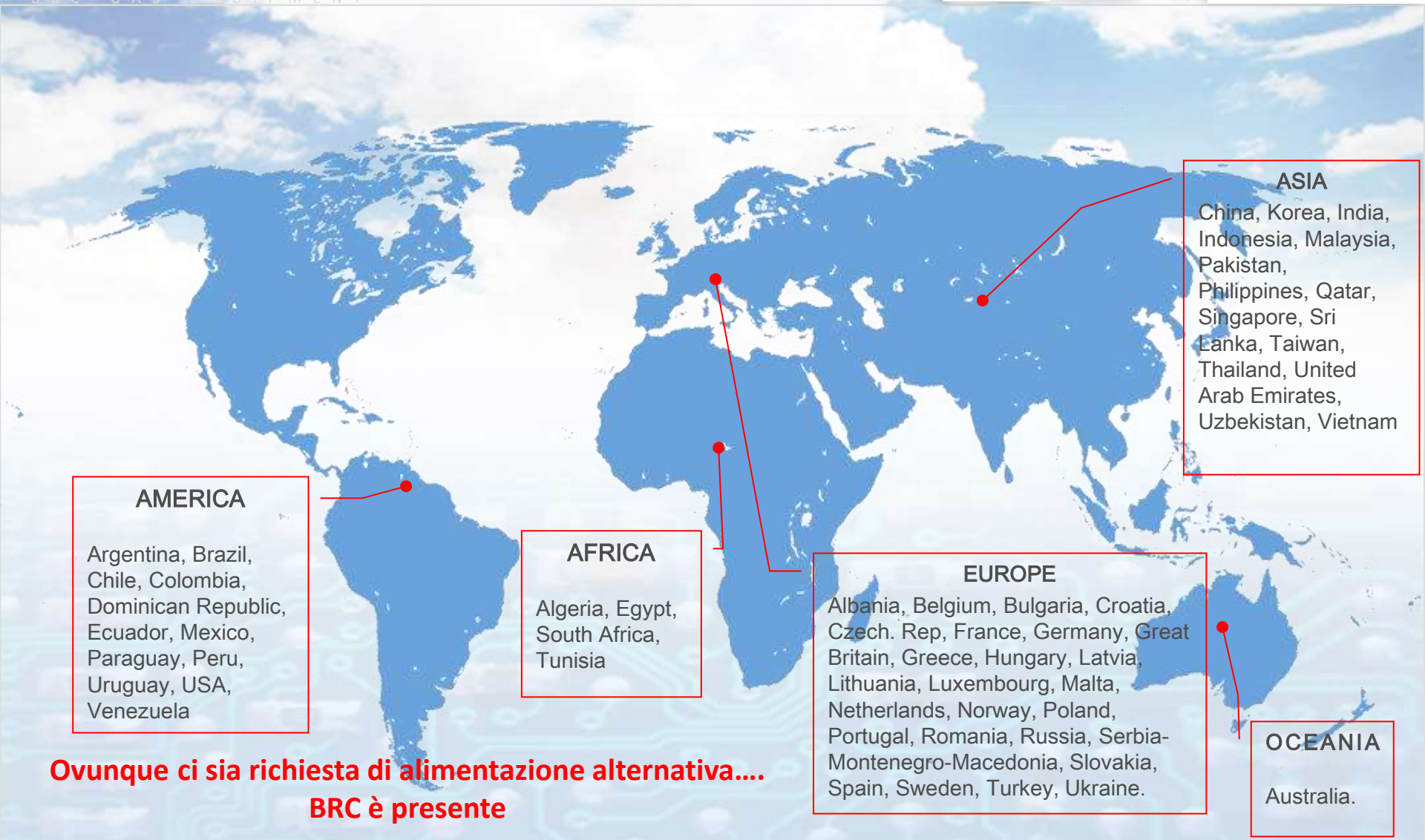

ASIA

China, Korea, India, Indonesia, Malaysia, Pakistan, Philippines, Qatar, Singapore, Sri Lanka, Taiwan, Thailand, United Arab Emirates, Uzbekistan, Vietnam

AMERICA

Argentina, Brazil, Chile, Colombia, Dominican Republic, Ecuador, Mexico, Paraguay, Peru, Uruguay, USA, Venezuela

AFRICA

Algeria, Egypt, South Africa, Tunisia

EUROPE

Albania, Belgium, Bulgaria, Croatia, Czech. Rep, France, Germany, Great Britain, Greece, Hungary, Latvia, Lithuania, Luxembourg, Malta, Netherlands, Norway, Poland, Portugal, Romania, Russia, Serbia-Montenegro-Macedonia, Slovakia, Spain, Sweden, Turkey, Ukraine.

OCEANIA

Australia.

Ovunque ci sia richiesta di alimentazione alternativa….
BRC è presente

Collaborazioni ufficiali BRC nel mondo

NISSAN
HONDA
MITSUBISHI MOTORS
PEUGEOT
CITROËN
JAGUAR
IVECO
Ford
VOLVO
Mercedes-Benz
SCANIA
SUBARU
Jeep
TOYOTA
SUZUKI
automobiles groupe
mazda
BMW
Ashok Leyland
Great Wall
RENAULT
LADA
FIAT
HYUNDAI
KIA
ISUZU
MARUTI SUZUKI
CHEVROLET
GM
HOLDEN
DAEWOO

Agenda

La storia

Il gruppo

MTM – BRC Gas Equipment

Prodotti e sistemi BRC

La rete BRC gas service

Cherasco

B R C G A S E Q U I P M E N T

"SEDE"

"RAYTON"

"ALTO"

"OCI"

"BRC FUELMAKER"

"BRC Racing"

"SANTA LUCIA" R&D

BRC ELECTRONIC DEPT.

Le funzioni aziendali

MARKETING

PRODUZIONE

LOGISTICA

R&D

Laboratorio emissioni e banco motore

QUALITA'

Qualità

M.T.M. Srl
è certificata:
ISO 9001:2008
(Feb 1998)
and
ISO/TS 16949:2009
(Feb 2010)

Il Dipartimento Qualità lavora quotidianamente nel controllo di produzione , miglioramento prodotto, audit presso fornitori e sulla verifica dei processi di controllo sui componenti.

I prodotti sono certificati e omologati secondo le Normative R67-01 (GPL) e R110 (Metano)

I componenti sono testati al 100% lungo il processo di produzione e a fine linea prodotto

BRC R&D
Research & Development

B R C G A S E Q U I P M E N T

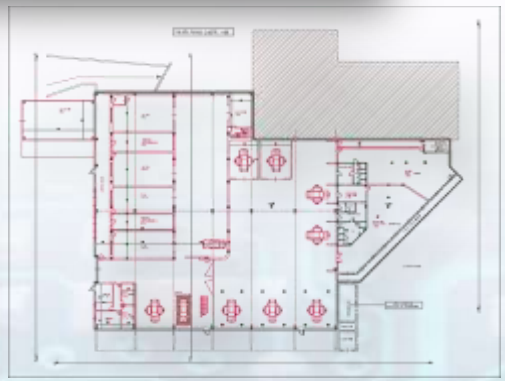

Il nuovo stabilimento R&D, localizzato in Cherasco, è il centro di ricerca e sviluppo per tutte le aziende del gruppo FSS a livello mondiale.

La superficie totale del nuovo stabilimento R&D è pari a 6.000 m2, dei quali 4.430 m2 sono coperti.
Ci sono al suo interno spazi dedicati agli uffici, ai laboratori ed alle officine di prototipazione e sviluppo.

Il nuoco centro R&D BRC mira a diventare un punto di riferimento a livello mondiale per quanto riguarda la ricerca e lo sviluppo di sistemi di alimentazione alternativi su autoveicoli.

Sono installati al suo interno i più sofisticati e tecnicamente avanzati strumenti di analisi (banchi emissione, banchi motore, sviluppo motore, ecc.)

BRC Gas Equipment, ha dato corso dal 2010 ad una nuova iniziativa, la creazione di un reparto corse all'interno della propria area di ricerca e sviluppo, il **BRC Racing Team**.

L'obiettivo di questa nuova attività, oltre alla ricerca ed alla sperimentazione sul campo di nuove tecnologie, è quello di dimostrare che un'automobile ecologica alimentata a Gpl, o a metano, può competere con un'auto a benzina e che soprattutto, i componenti utilizzati sono in grado di resistere alle più esasperate condizioni di stress ed affaticamento che si registrano durante una competizione.

Il ritorno mediatico e di immagine che ci si aspetta da questa iniziativa è altissimo,trattandosi di un anteprima mondiale nel panorama dell'automobilismo sportivo.

Agenda

La storia

Il gruppo

MTM – BRC Gas Equipment

Prodotti e sistemi BRC

La rete BRC gas service

I prodotti

LPG/CNG tank and accessories

LPG/CNG components

CNG compressors – BRC FuelMaker

I sistemi

Sequent P&D LPG

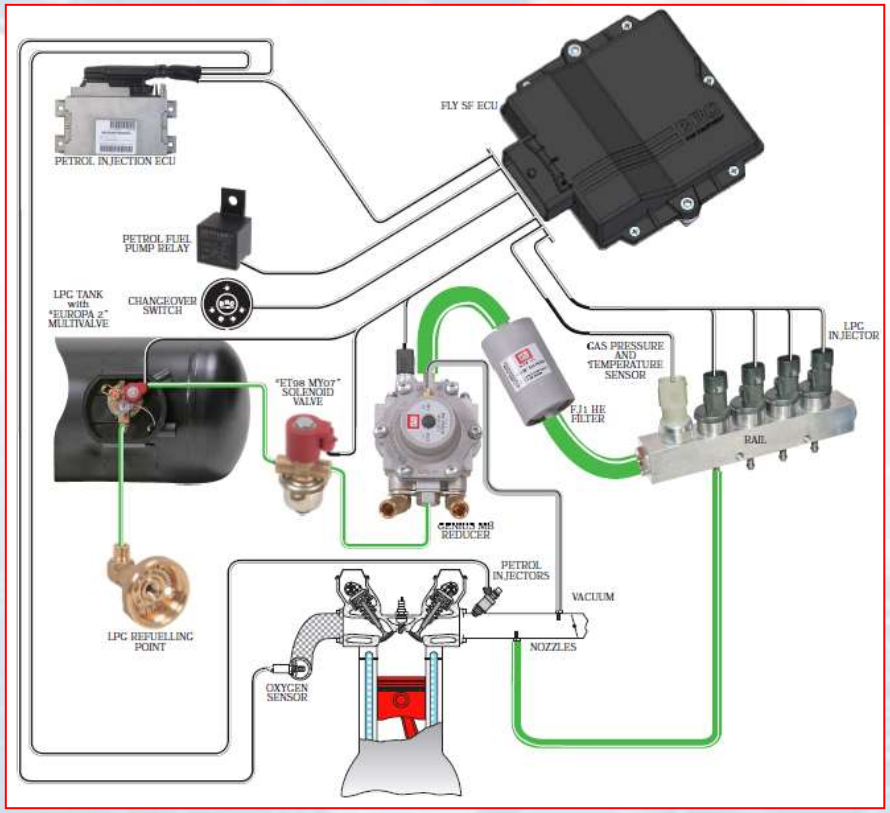

Sequent P&D CNG

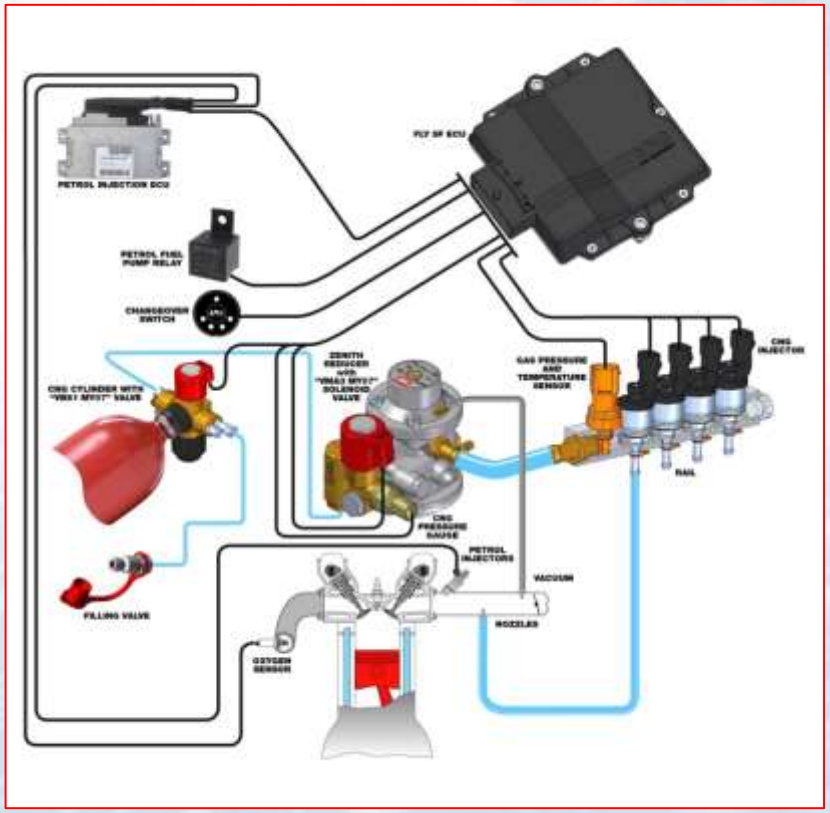

Che cos'è un PLM

La **gestione ciclo di vita del prodotto**, o **Product Lifecycle Management** (**PLM**) è un approccio strategico alla gestione in modo efficiente e redditizio, delle informazioni, dei processi e delle risorse a supporto del ciclo di vita di prodotti e servizi, dalla loro ideazione, allo sviluppo, al lancio sul mercato, al ritiro.

Il PLM non è solo una tecnologia informatica, ma piuttosto un approccio integrato, basato su un insieme di tecnologie, su metodologie di organizzazione del lavoro collaborativo e sulla definizione di processi.

Il PLM è da considerarsi lo strumento complementare all'ERP (JDE per noi) e come importanza può arrivare ad essere anche pari o superiore al sistema gestionale.

Progetto PLM

Come si compone un sistema PLM

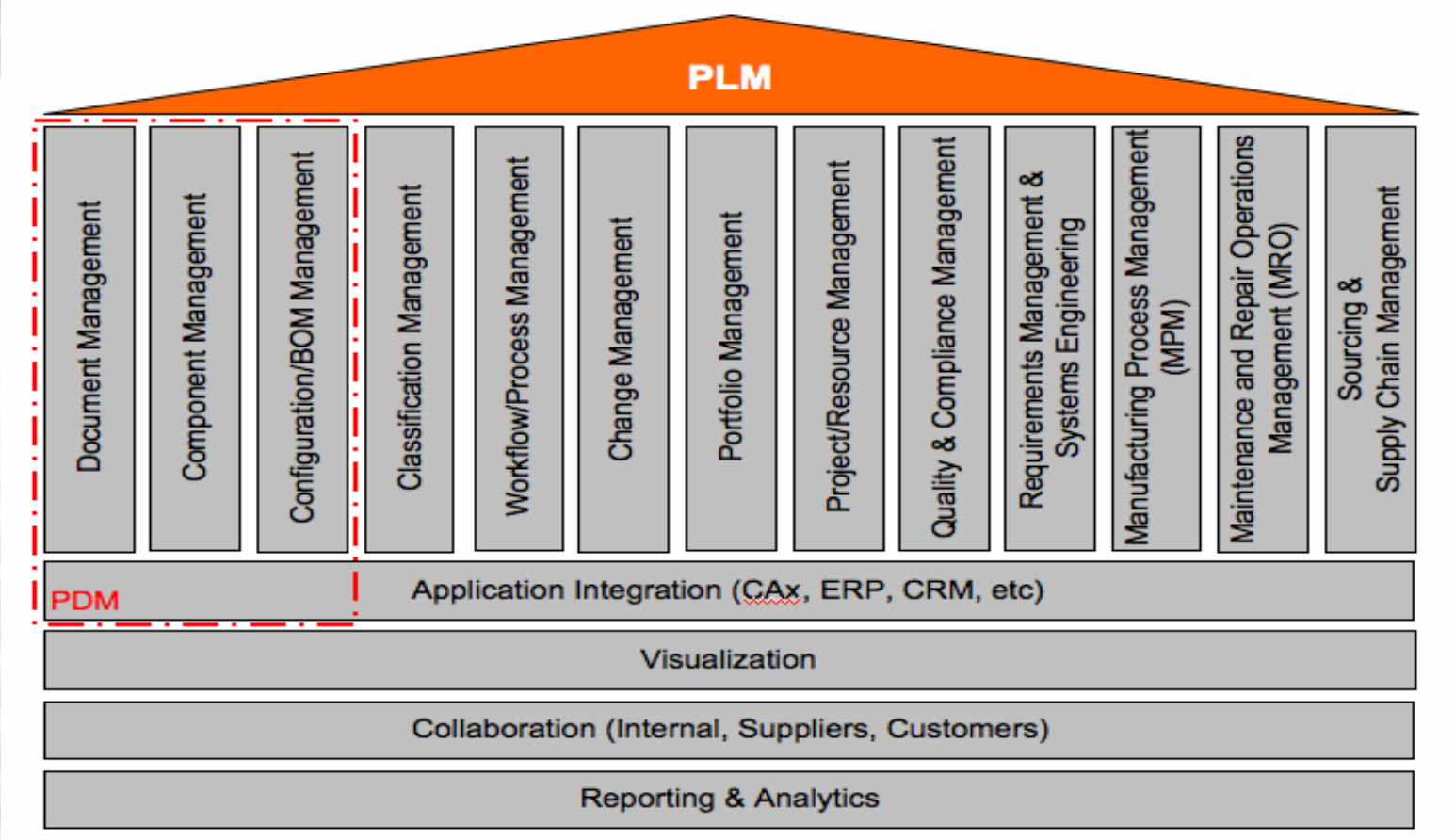

Progetto PLM

Incremento della Produttività

- "Trovare" è decisamente più produttivo di "cercare"
- Elimina i processi ripetitivi nello sviluppo del prodotto partendo da una consistente ed aggiornata base di dati, documenti e disegni
- Risparmio di tempo notevole tramite il riutilizzo di documenti e disegni già realizzati (standardizzazione dei componenti)
- Sistema alla base di una progettazione in Simultaneous Engineering

10-20% del tempo di progettazione

Fonte:

GARTNER GROUP

Progetto PLM

Riduzione dei costi

- Ritorno sicuro e rapido sull'attività di progettazione
- Semplice riproduzione/visualizzazione dei disegni
- Rapidità di modifica e di variazione dei disegni e delle distinte base
- Gestione semplice delle versioni e dei cambiamenti di stato dei documenti
- Aggiornamento automatico dei documenti e delle distinte base
- Visualizzazione dei dati da parte di tutti gli utenti autorizzati
- Riduzione della dispersione dei dati

2-5% del fatturato

Fonte:

GARTNER GROUP

Progetto PLM

Valutazione benefici avvertiti da MTM

- Riduzione dei costi di sviluppo di nuovi prodotti o di varianti di prodotti già esistenti
- Efficienza nella gestione della tecnologia CAD 3D con conseguente massimizzazione nella profittabilità di questo investimento
- Affidabilità e sicurezza del sistema di “vault” (cassaforte elettronica)
- Implementare una gestione centralizzata dei progetti integrandola con i processi di progettazione
- Semplificare l’integrazione fra tali archivi e gli altri sistemi informativi presenti in azienda (ERP, cataloghi on line)
- Gestione documentale, work-flow e BPM non solo per i processi relativi al ciclo di vita dei prodotti

Progetto PLM

- Consente di codificare e dare descrizioni seguendo delle regole che si personalizzano.
- I campi che il progettista riempie sono personalizzabili e a scelta sono a tendina (scelta da una lista chiusa) o aperti o lista di suggerimenti e ma con possibilità di fare aggiunte.
- Si può tenere bloccato un disegno se ci sto lavorando e non voglio che ci lavorino altri.
- Si può lavorare sulla distinta del PLM mettendo dei altri contenuti oltre al disegno che integrano la gestione del prodotto (es. foto, fogli di istruzione, manualistica).
- Si può mettere un iperlink su JDE che va a puntare su un documento utile (disegno, pdf, word...).
- Lo stesso link può essere mandato ai fornitori o ai colleghi via e-mail e loro si possono collegare. Questo link lo si può far scadere dopo un certo tempo o se vengono fatte delle modifiche.

Progetto PLM

- Sicurezza nell’accesso ai dati sempre aggiornati
- Sicurezza nel controllo dell'accesso ai contenuti sensibili aziendali
- Archivio unico aziendale centralizzato o distribuito
- Possibilità di fornire i dati aggiornati on line e le classificazioni indispensabili al catalogo elettronico.
- Integrazione Project management
- Ottimizzare i tempi “morti” dovuti ai cicli dei processi di approvazione e conoscere ad esempio dove è ferma una modifica.
- Utilizzo strumenti di work flow per qualsiasi altro flusso documentale
- Utilizzo di un strumento unico per diverse funzionalità, quindi migliore integrazione ed ottimizzazione dei costi di gestione da parte dell'IT.

Progetto PLM

Requirements progetto PLM

- Gestione classificazione di prodotto
- Integrazione certificata con CAD Solid Edge
- Integrazione certificata con CAD SolidWorks
- Integrazione certificata con CAD CATIA e NX
- Gestione distinta base (BOM)
- Integrazione con ERP Oracle JD Edwards EnterpriseOne
- Gestione documentale
- Gestione work flow e processi
- Project management (integrazione con Ms Project client)
- Predisposizione alla gestione al catalogo on line

Il mercato dei PLM

E' in forte crescita in maggiori protagoniste nell'high range sono:

Siemens PLM Software
SIEMENS

TEAMCENTER

ENOVIA

PTC
PLM ON DEMAND

MatrixOne

ORACLE | agile

SAP

Approccio al progetto

Configurazione sistema e attuazione su determinati progetti/prodotti "pilota" in modo da poter testare e minimizzare al minimo i rischi di di fallimenti oltre che stimolare il fornitore (e noi) a chiudere a buon fine il progetto e non dilungarsi al fine di fare più consulenza.

Il test sarebbe utile anche per analizzare meglio le necessità, per fissare i ns. obiettivi e per determinare le specifiche finali di progetto.

Aree e team di progetto

Aree di progetto e persone di riferimento:

- Intergrazione CAD meccanico R&S e compressori (Montà, Degiovanni-Bellino?)
- Integrazione CAD elettronico (prima fase gestione documentazione R&SE) - Nervo
- Integrazione ERP (JD Edwards) (Alessandro Costamagna - SGS)
- Visualizzazione e gestione ciclo di vita del prodotto estesa ad altri uffici
- Catalogo elettronico (Rabellino)
- Project management (Aldo Abellonio)
- Work flow esteso a tutti i flussi documentali dell' azienda (Pozzi)

Divisione GAS Equipment

Divisione Compressori

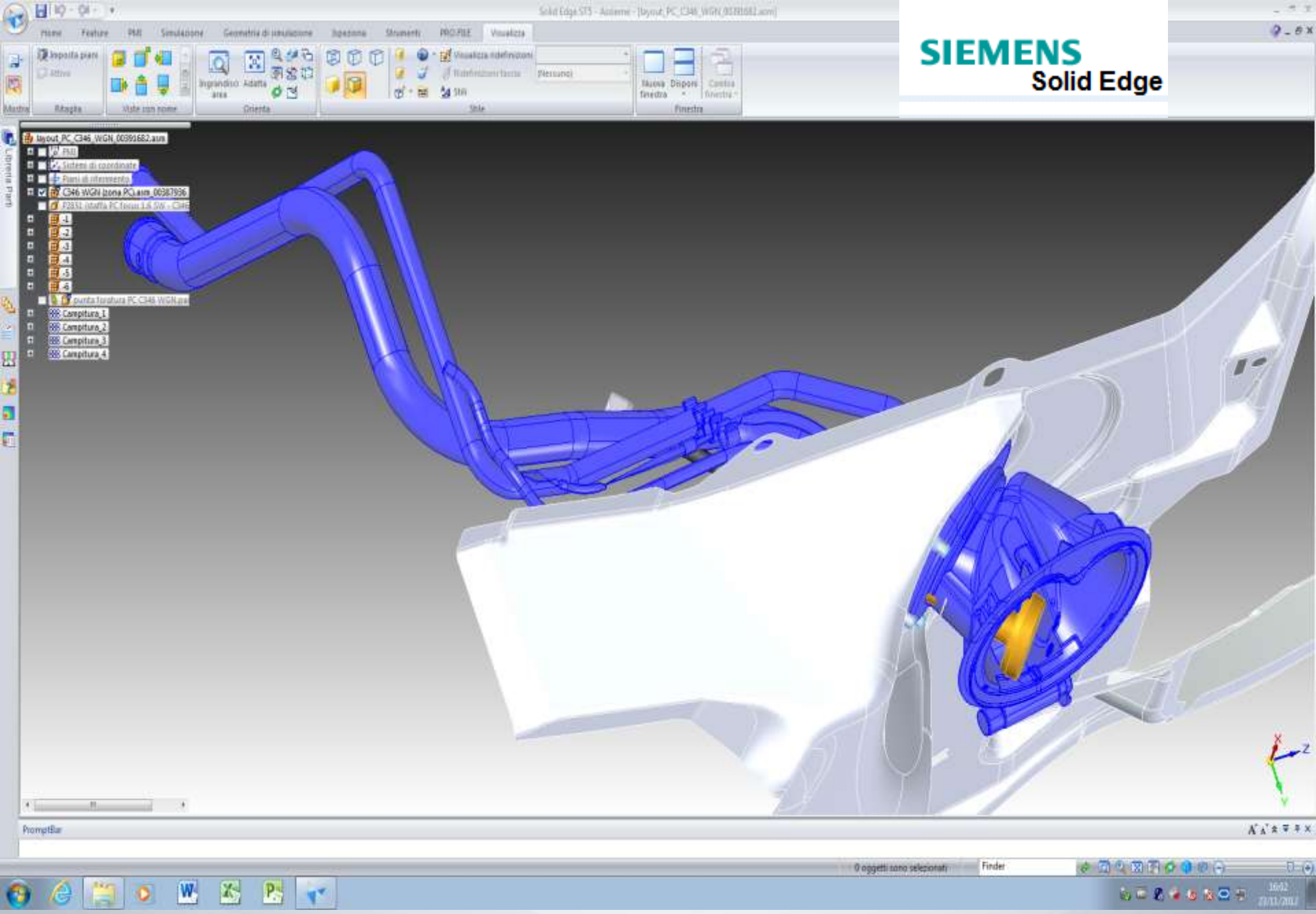

Copyright BRC

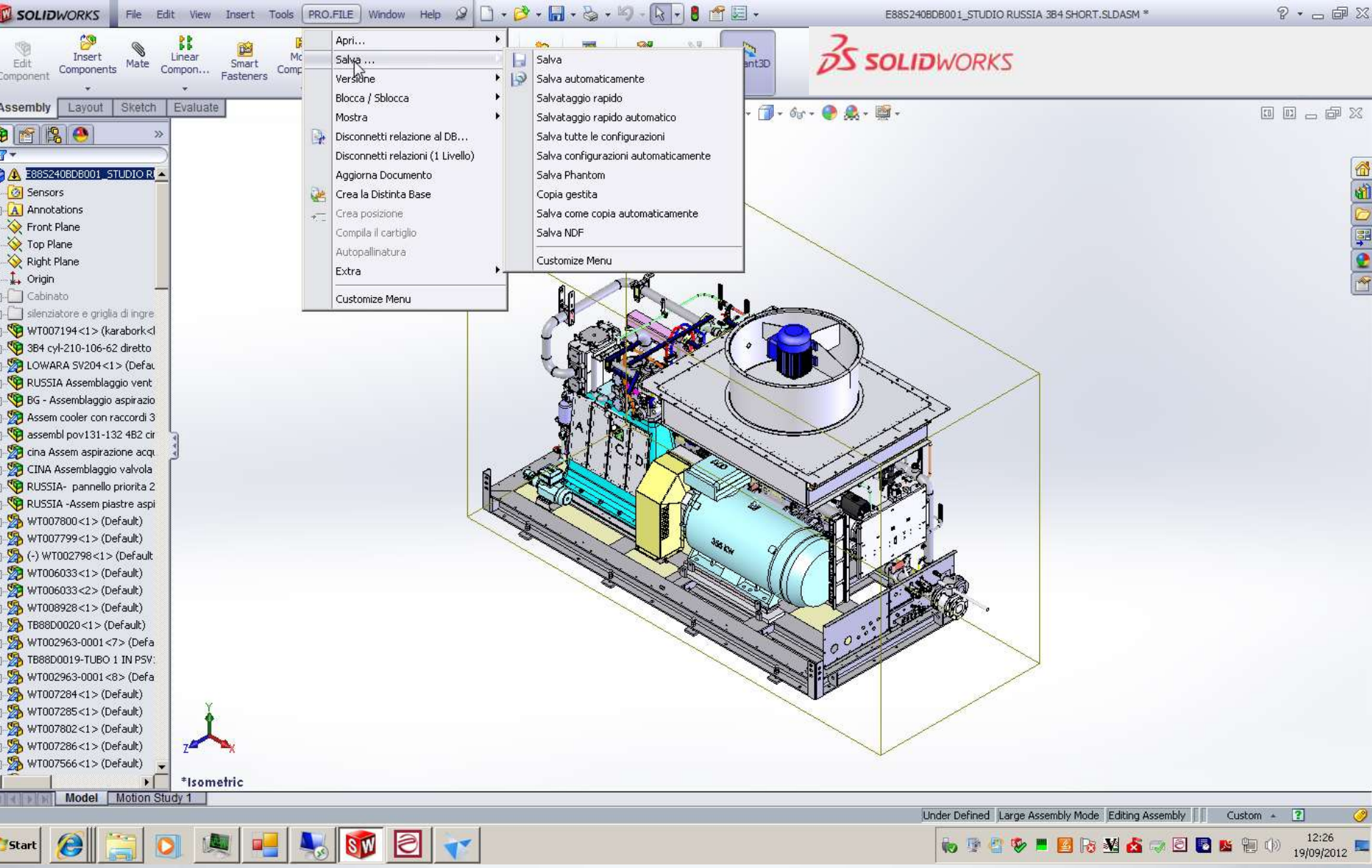

Integrazione nativa in Solidworks

Copyright BRC

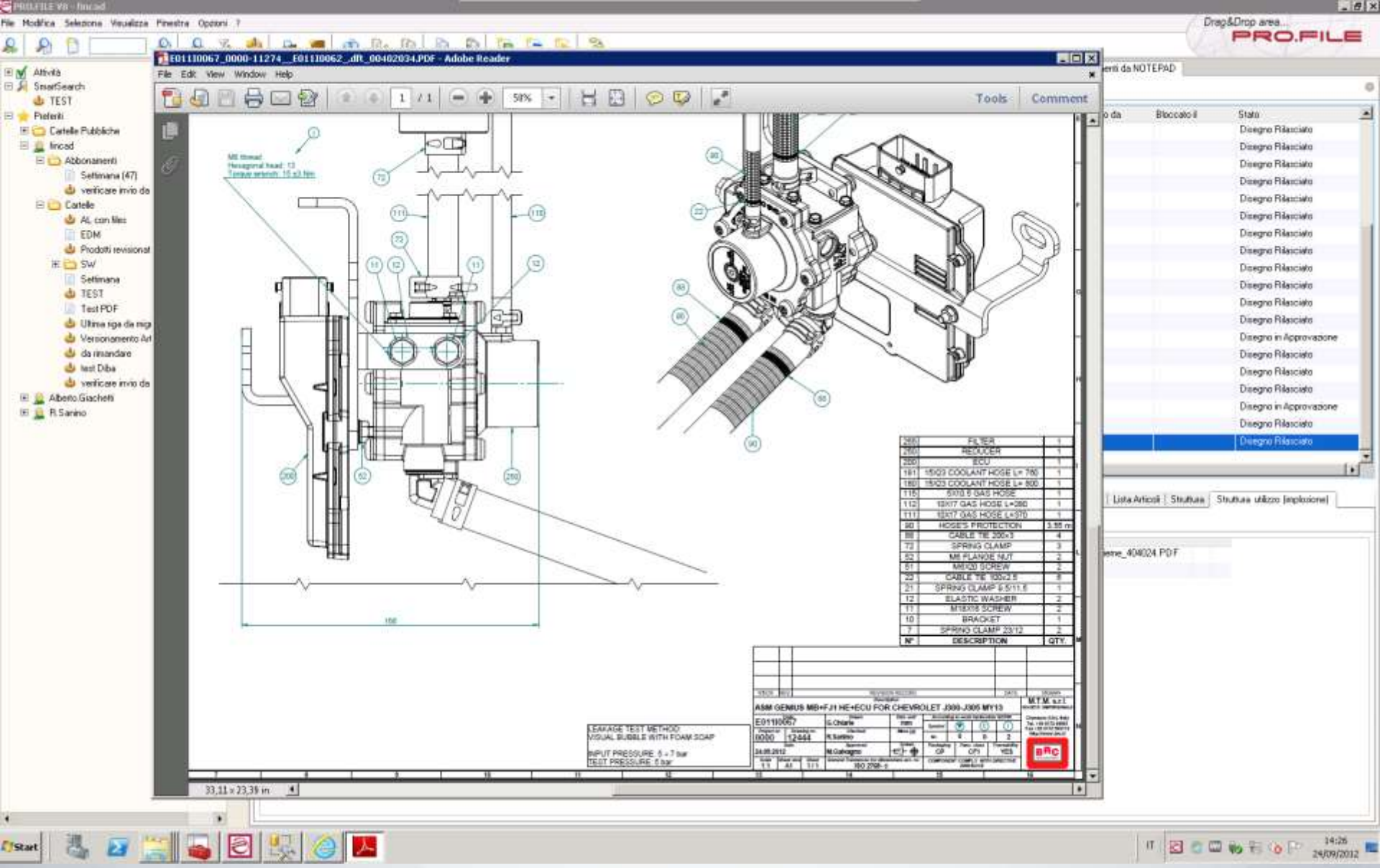

Cartiglio, distinta base e pallinatura da PLM

Copyright BRC

Ciclo di scambio **bidirezionale** asincrono **ad eventi** di Workflow.
Gestione **ricodifica automatica** Prototipi e Definitivi verso ERP.
Gestione **Revisioni** Articoli e Distinte Base

Codifica e revisione componenti MTM-BRC

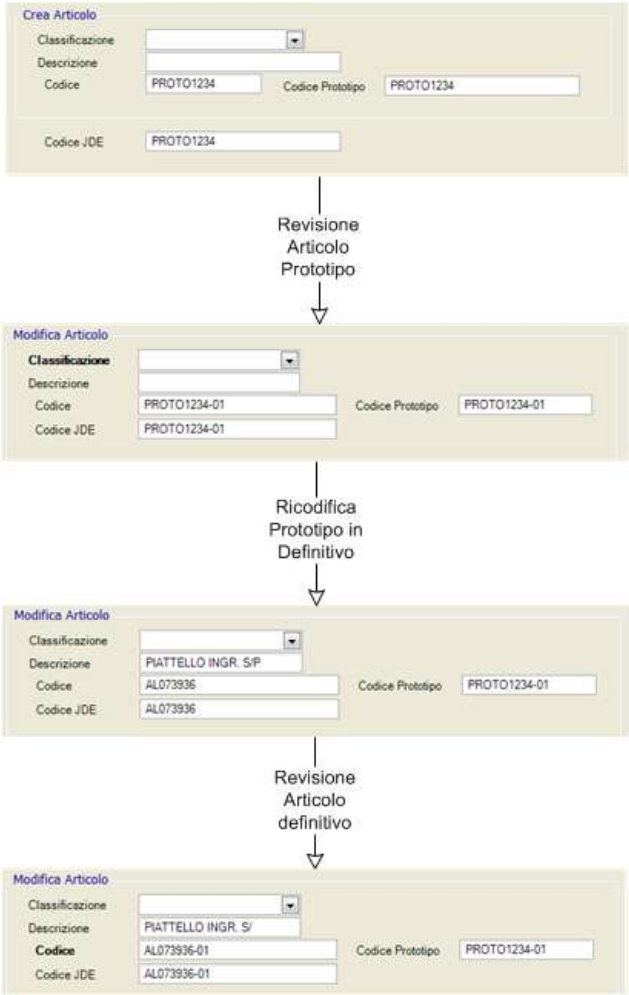

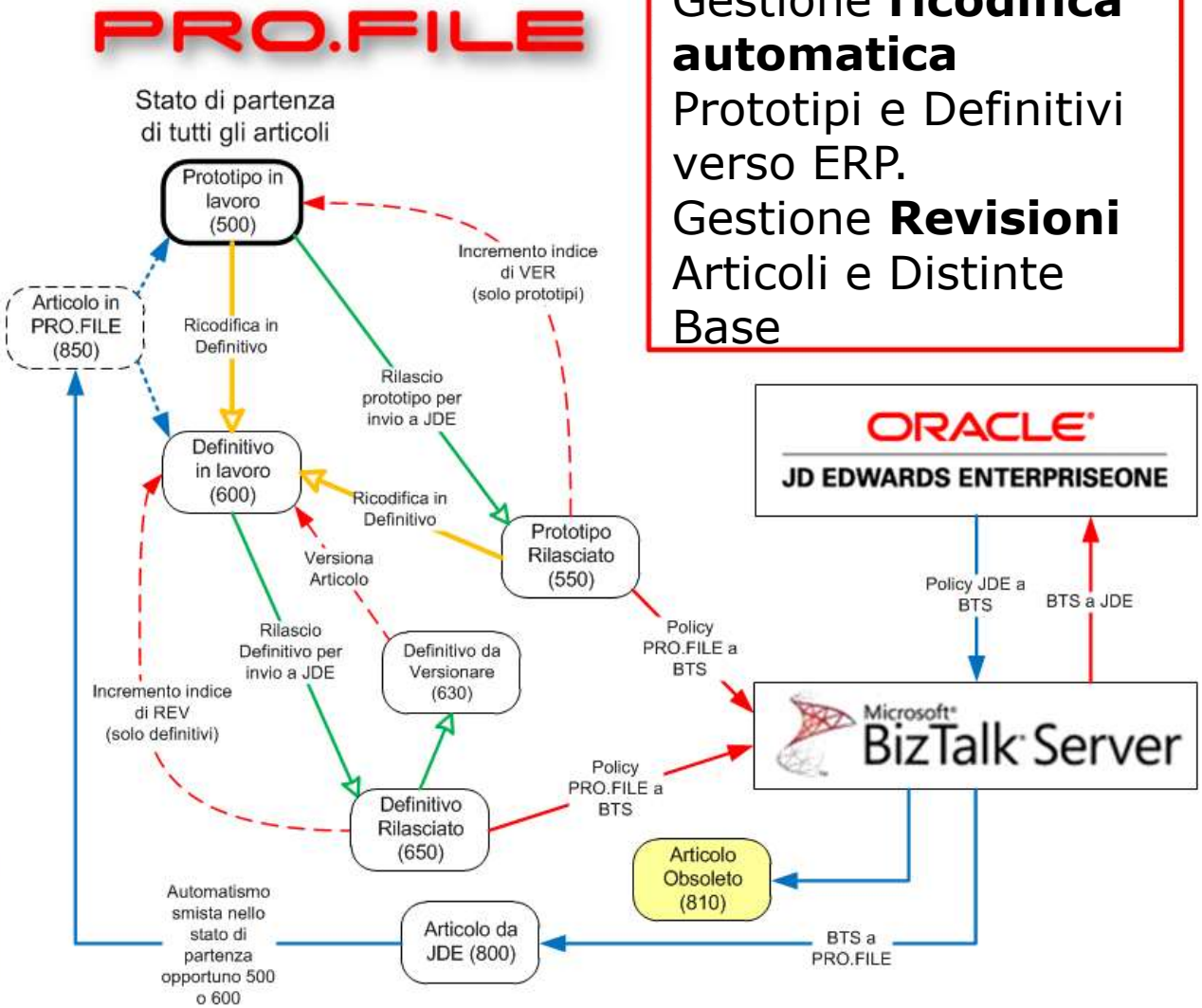

Copyright BRC

IDArtic	iW	iB	Codice Articolo	Numero Disegno	Classificazione	Descrizione Articolo	Creato da	Creato il	Stato Articolo	Rev Art	Ver Art
526498	✓		PR8810013	12198	CNG Refueling Division	DISTINTA STRUMENTAZIONE E88S16...	fincad	18.09.2012	Definitivo Rilasciato	1	
521429	✓		PR8810019	12438	CNG Refueling Division	BORDO MACCHINA CABLATO S13AH...	A.Bellino	17.09.2012	Definitivo Rilasciato		
521428	✓		PR8810018	12437	CNG Refueling Division	ASSEMBLATO CUBOGAS S13AHT SA...	A.Bellino	17.09.2012	Definitivo Rilasciato		
521427	✓		PR8810017	12436	CNG Refueling Division	CABLATO S13AHT SANTORO ITALIA	A.Bellino	17.09.2012	Definitivo Rilasciato		
520559	✓		PR8810016	12427	CNG Refueling Division	TUBAZIONI SANTORO	A.Bellino	17.09.2012	Definitivo Rilasciato		

Messaggio	Utente	Data invio
Anagrafica Importata con successo. Distinta importata con successo.		2012-09-18T16:15:09
ERP-transmission in progress. Started: 2012-09-18T16:13:55		2012-09-18T16:13:55.483
Anagrafica Importata con successo. Distinta importata con successo.		2012-09-18T16:10:09.083
ERP-transmission in progress. Started: 2012-09-18T16:08:15		2012-09-18T16:08:15.590
Articolo modificato con successo dal sistema ERP.		2012-09-18T16:07:04.710
Anagrafica Importata con successo. Distinta importata con successo.		2012-09-18T16:05:07.667
ERP-transmission in progress. Started: 2012-09-18T16:04:34		2012-09-18T16:04:34.840
Anagrafica Importata con successo. Distinta importata con successo.		2012-09-18T15:40:08.013
ERP-transmission in progress. Started: 2012-09-18T15:30:47		2012-09-18T15:30:47.370
Articolo modificato con successo dal sistema ERP.		2012-09-18T15:22:13.983
Anagrafica Importata con successo. Distinta importata con successo.		2012-09-18T15:20:32.520
ERP-transmission in progress. Started: 2012-09-18T15:18:22		2012-09-18T15:18:24.430
Workflow -	A.Bellino	2012-09-18T15:18:13.410
change -	A.Bellino	2012-09-17T08:26:33.590
change -	A.Bellino	2012-09-17T08:26:33.130
change -	A.Bellino	2012-09-17T08:26:32.610
construct -	A.Bellino	2012-09-17T08:26:32.593

Integrazione bidirezionale Articoli e Distinte Base con sistema ERP (Oracle JDEdwards Enterprise1)

Copyright BRC

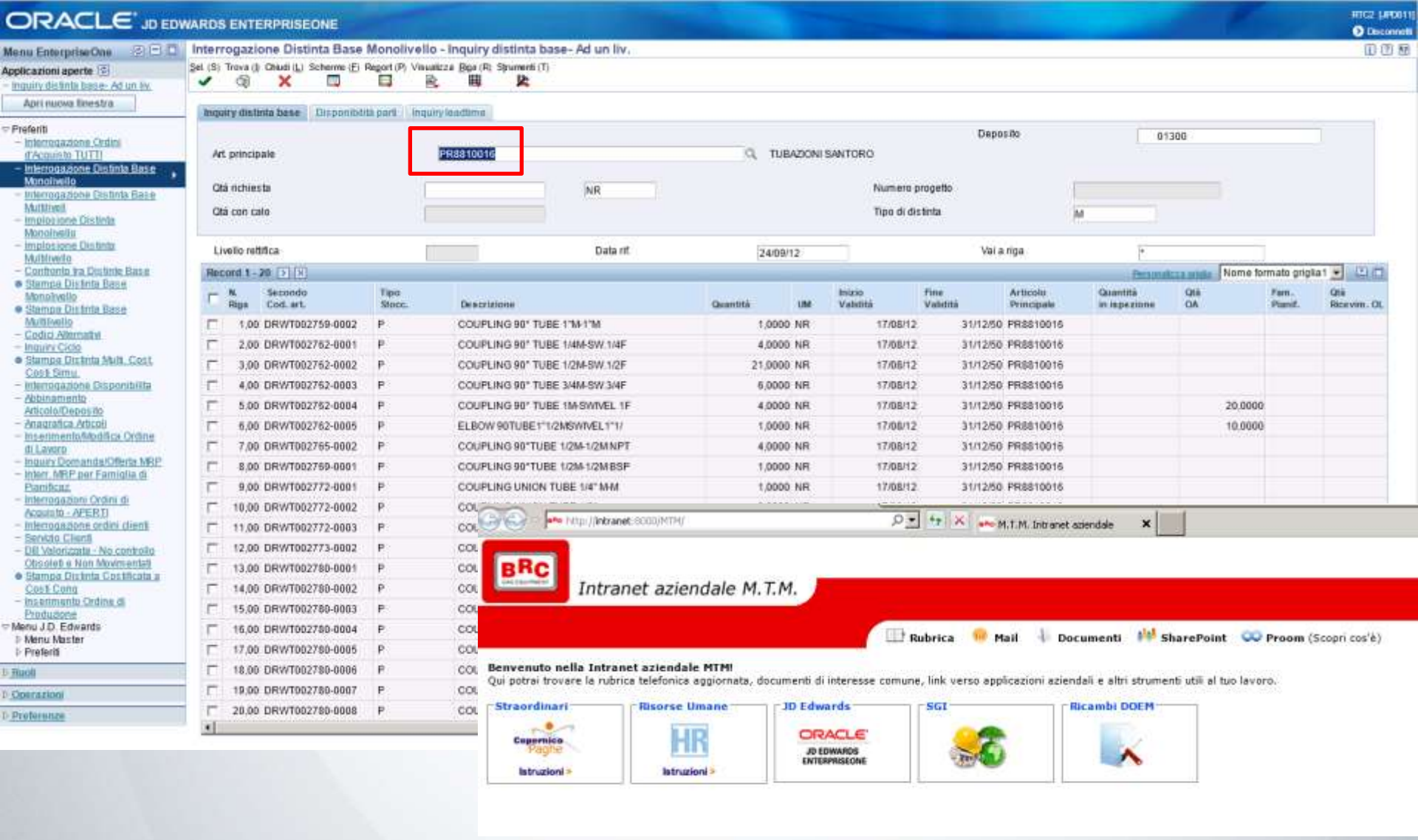

Integrazione bidirezionale Articoli e Distinte Base con sistema ERP (Oracle JDEdwards Enterprise1)

Copyright BRC

Posizione della distinta base modifica

Posizione della distinta base modifica : workflo lock\0 DRTLO29100 VALVOLA A SFERA 1/4" DN6 GEMELS GE2GGT DOCCELLI 20120322.0 Articolo da JDE Valvolame e Raccorderia Val

Modifica Legame di Distinta Base

Posizione	500	Data Inizio validità	24.08.2012
Quantità	3	Data Fine validità	31.12.2050
Unità di misura	NR	Magazzino	
		IDFiglio	353054

Commento 1	X MANOMETRO DIF + DREN FILTRO
Commento 2	
Commento 3	
Commento 4	
Commento 5	
Commento 6	

Lista Magazzini disponibili per il codice figlio selezionato 1

IDArticolo PR	Magazzino JD	Giacenza	Disponibilità
353054	01300	12	7

OK Annulla

Gestione scelta magazzini direttamente da PLM

Copyright BRC

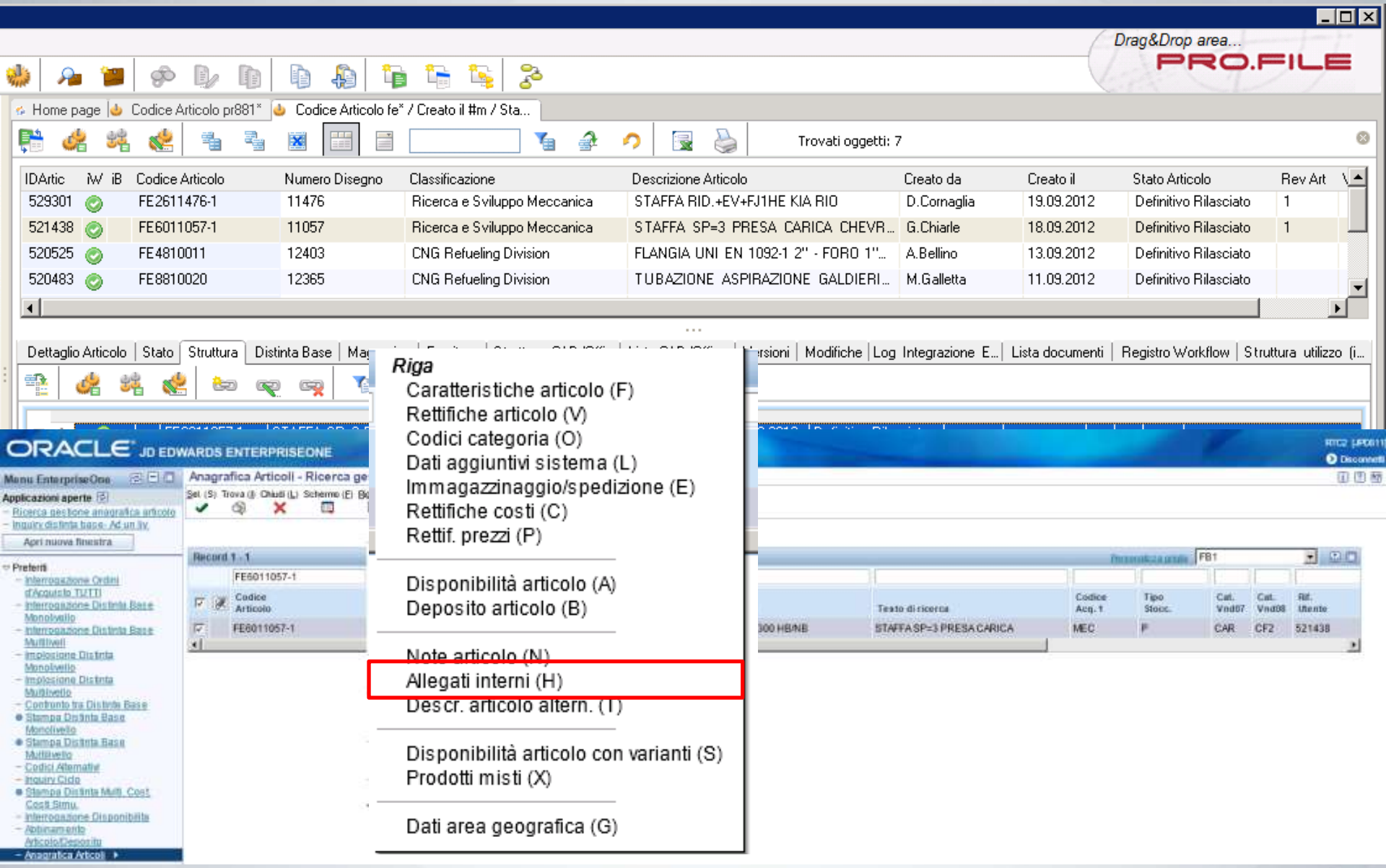

Visualizzazione formati neutri direttamente nel sistema ERP (httplink)

Copyright BRC

ORACLE JD EDWARDS ENTERPRISEONE

Menu EnterpriseOne

Applicazioni aperte

- Ricerca gestione anagrafica articolo
- Inquiry distinta base- Ad un liv.

Apri nuova finestra

Preferiti

- Interrogazione Ordini d'Acquisto TUTTI
- Interrogazione Distinta Base Monolivello
- Interrogazione Distinta Base Multilivell
- Implosione Distinta Monolivello
- Implosione Distinta Multilivello
- Confronto tra Distinte Base
- Stampa Distinta Base Monolivello
- Stampa Distinta Base Multilivello
- Codici Alternativi
- Inquiry Ciclo
- Stampa Distinta Multi. Cost. Costi Simu.
- Interrogazione Disponibilita
- Abbinamento Articolo/Deposito
- Anagrafica Articoli
- Inserimento/Modifica Ordine di Lavoro
- Inquiry Domanda/Offerta MRP
- Interr. MRP per Famiglia di Pianificaz.
- Interrogazioni Ordini di Acquisto - APERTI
- Interrogazione ordini clienti
- Servizio Clienti
- DB Valorizzata - No controllo Obsoleti e Non Movimentati
- Stampa Distinta Costificata a Costi Cong
- Inserimento Ordine di Produzione

Menu J.D. Edwards

- Menu Master
- Preferiti

Ruoli

Operazioni

Preferenze

1560-11057__FE6011057__00382460.PDF - Adobe Reader

File Edit View Window Help

1 / 1 42,1% Tools Comment

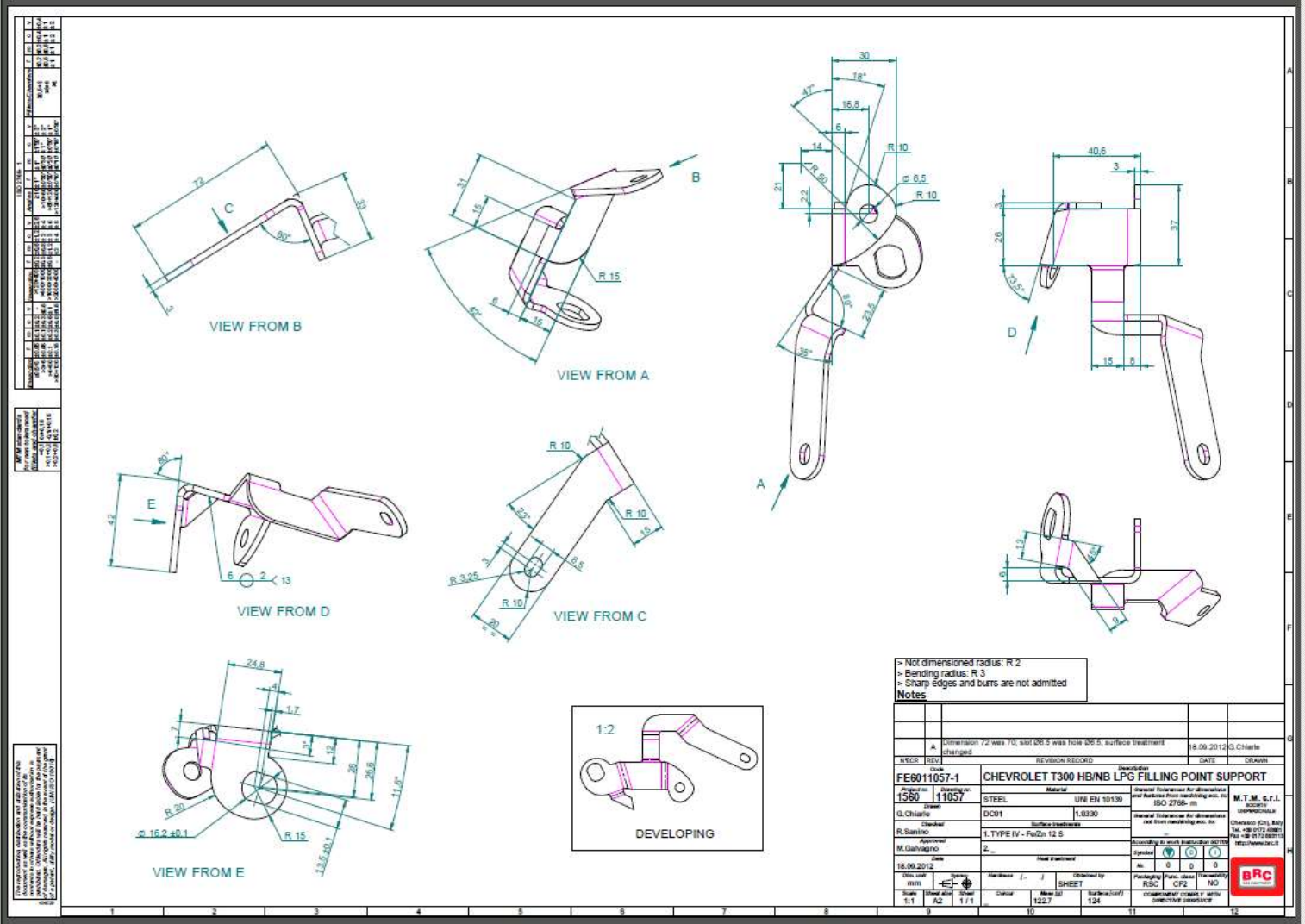

Copyright BRC

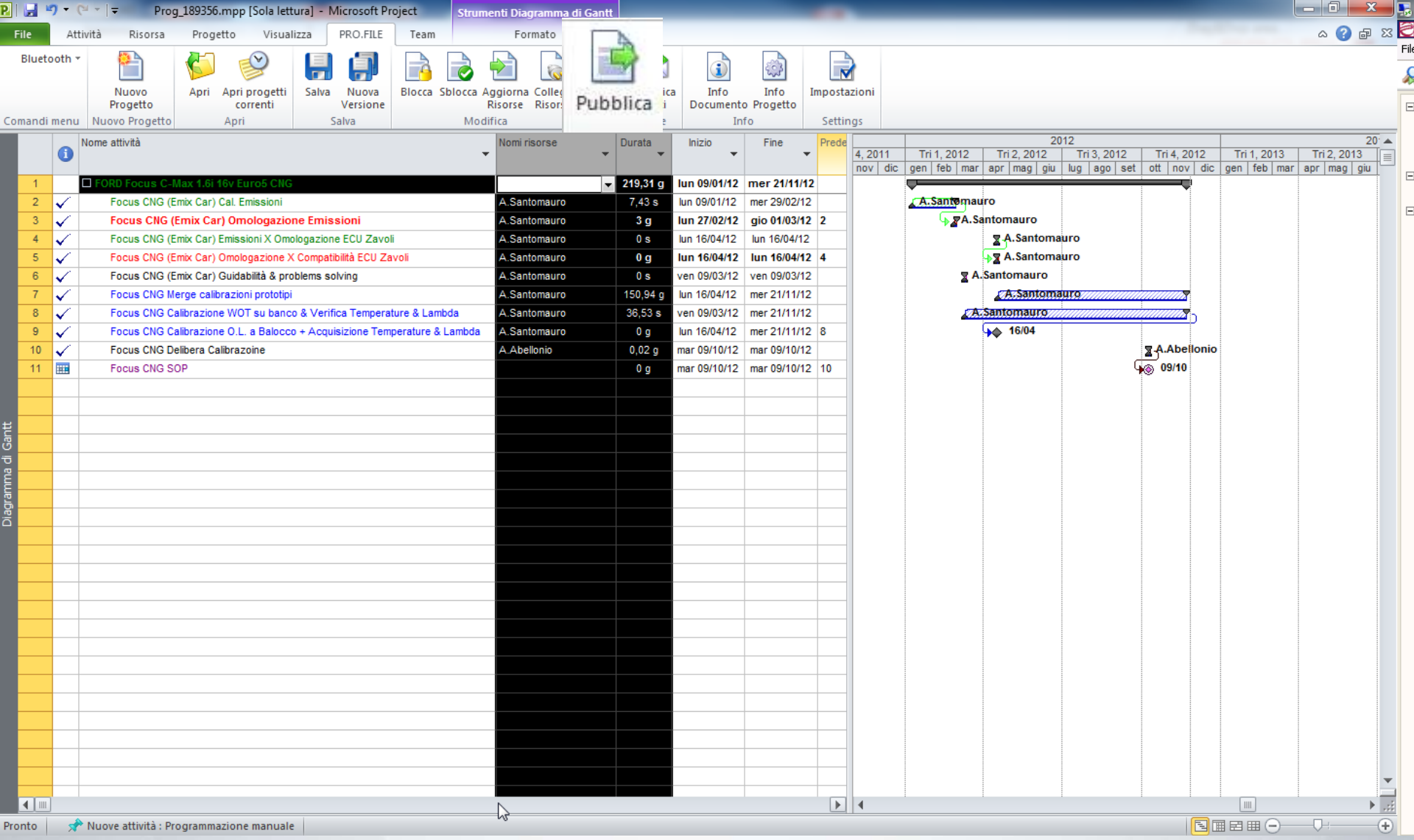

Pubblicazione struttura progetto da Microsoft Project 2010

datiplmdb - Connessione Desktop remoto

PRO.FILE V8 - fincad

File Modifica Seleziona Visualizza Finestra Opzioni ?

Drag&Drop area... PRO.FILE

- Attività (1)
  - Attività in corso (1)
  - Attività pianificate
  - Attività completate
- SmartSearch
  - TEST
- Preferiti
  - Cartelle Pubbliche
  - fincad
    - Abbonamenti
      - verificare invio da JDE (1)
    - Cartelle
      - AL con files
      - Car Maker vuoto
      - EDM
      - Prodotti revisionati
      - SW
      - Settimana
      - TEST
      - Test PDF
      - Ultima riga da migrazione
      - Versionamento Articoli in St
      - controllare
      - da rimandare
      - test Diba
      - verificare invio da JDE
  - Alberto.Giachetti
  - R.Sanino

Home page | Numero progetto BRC 1665

Trovati oggetti: 1

Numero progetto	iW	iB	Tipo Progetto	Nome progetto	Data inizio	Data fine	Data prevista rilascio	Creato da	Creato il	Total	Costo	Stato
1665			CP	FORD C34x 1.6 Euro5 CNG	05.12.2011		04.05.2012	PM	08.11.2012	0	0.00	Progetto in lavoro

Modifiche | Diagramma di... | Dettaglio Artic... | Log Integrazio... | Registro Mail | Lista documenti | Documento | Registro Workf... | Assegnazione ... | Project manag... | Descrizione pr... | Stato | Lista articoli | Struttura | Struttura utilizz...

FORD C34x 1.6 Euro5 CNG	CP	PM	08.11.2012	Progetto in lavoro			
MODIFICHE COVER C-MAX AND FOCUS		M.Degiovanni	17.09.2012		18.09.2012	28.09.2012	19.0
Modifica telai portabombole	Modifica telai portabombole	M.Degiovanni	17.09.2012	not started	18.09.2012	21.09.2012	19.0
Modifiche	C34x CNG: allargare asola e lembo su st	M.Degiovanni	26.11.2012			30.11.2012	
FORD Focus C-Max 1.6i 16v Euro5 CNG	CP	D.Campra	09.03.2012	Progetto in lavoro			
Focus CNG (Emix Car) Cal. Emissioni		A.Santomauro	09.01.2012	non avviato	09.01.2012	29.02.2012	29.0
Focus CNG (Emix Car) Omologazione Emiss		A.Santomauro	27.02.2012	non avviato	27.02.2012	01.03.2012	01.0
Focus CNG (Emix Car) Emissioni X Omolog		A.Santomauro	16.04.2012	non avviato	16.04.2012	16.04.2012	16.0
Focus CNG (Emix Car) Omologazione X Com		A.Santomauro	16.04.2012	non avviato	16.04.2012	16.04.2012	16.0
Focus CNG (Emix Car) Guidabilità & prob		A.Santomauro	09.03.2012	non avviato	09.03.2012	09.03.2012	09.0
Focus CNG Merge calibrazioni prototipi		A.Santomauro	16.04.2012	non avviato	16.04.2012	21.11.2012	21.1
Focus CNG Calibrazione WOT su banco & V		A.Santomauro	09.03.2012	started	09.03.2012	21.11.2012	21.1
Focus CNG Calibrazione O.L. a Balocco +		A.Santomauro	16.04.2012	non avviato	16.04.2012	21.11.2012	21.1
Focus CNG Delibera Calibrazoine		A.Abellonio	09.10.2012		09.10.2012	09.10.2012	09.1
E092M14911AM	KIT P&D MY10 ARIES CNG ANT.C. C-MAX/FO	ACOSTAMAGN	20.07.2012	Articolo da JDE			
E092M14911P	KIT POST. FORD C-MAX 1.6 EU5 MY11 (AM)	ACOSTAMAGN	20.07.2012	Definitivo Rilasciato			
E092M14911FP	KIT POST. FORD FOCUS 1.6 (C346 5DR) EU5	ACOSTAMAGN	31.08.2012	Definitivo Rilasciato			
Pianificazione	PLANNING TEST	D.Campra	09.03.2012	Pianificazione In Corso	189356		0
Generico		Istruzioni di montaggio per R115	A.Abelloni	09.10.2012	senza stato	470455	

Start IT 17:45 26/11/2012

Nel PLM : progetti, task, tempi e risorse...

datiplmdb - Connessione Desktop remoto

PRO.FILE V8 - fincad

File Modifica Seleziona Visualizza Finestra Opzioni ?

Drag&Drop area... PRO.FILE

- Attività (1)
  - Attività in corso (1)
  - Attività pianificate
  - Attività completate
- SmartSearch
  - TEST
- Preferiti
  - Cartelle Pubbliche
  - fincad
    - Abbonamenti
      - verificare invio da JDE (1)
    - Cartelle
      - AL con files
      - Car Maker vuoto
      - EDM
      - Prodotti revisionati
      - SW
      - Settimana
      - TEST
      - Test PDF
      - Ultima riga da migrazione
      - Versionamento Articoli in St
      - controllare
      - da rimandare
      - test Diba
      - verificare invio da JDE
  - Alberto.Giachetti
  - R.Sanino

Home page | Numero progetto BRC 1665

Trovati oggetti: 1

Numero progetto	iW	iB	Tipo Progetto	Nome progetto	Data inizio	Data fine	Data prevista rilascio	Creato da	Creato il	Total	Costo	Stato
1665			CP	FORD C34x 1.6 Euro5 CNG	05.12.2011		04.05.2012	PM	08.11.2012	0	0.00	Progetto in lavoro

Modifiche | Diagramma di... | Dettaglio Artic... | Log Integrazio... | Registro Mail | Lista documenti | Documento | Registro Workf... | Assegnazione... | Project manag... | Descrizione pr... | Stato | Lista articoli | Struttura | Struttura utilizz...

FORD C34x 1.6 Euro5 CNG	CP	PM	08.11.2012
MODIFICHE COVER C-MAX AND FOCUS		M.Degiovanni	17.09.2012
CV3000001	TAPPETO COPERTURA BOMBOLE FORD C-MAX CN	M.Degiovanni	29.08.2012
2D Meccanici	FORD C344 CNG CARPET	M.Degiovan	10.10.2012
3D Meccanici	FORD C344 CNG CARPET (developing)	M.Degiovan	23.08.2012
3D Meccanici	FORD C344 CNG CARPET (x asm)	M.Degiovan	22.08.2012
3D Meccanici	FORD C344 CNG CARPET (developing)	M.Degiovan	23.08.2012
Datasheet	Cellular Polypropilene Sheets - BUBBLE GUARD BOARD Compact® (da Euromaster 2)	M.Degiovan	26.07.2012
Datasheet	Moquette "MAGIC" (LV-L520-LVP-LV750) & "TRIS SPAGNA" (da Euromaster2)	M.Degiovan	11.10.2012
Formato neutro	TAPPETO COPERTURA BOMBOLE	M.Silvestr	11.10.2012
CV3000002	TAPPETO COPERTURA BOMBOLE FORD FOCUS 5D	M.Degiovanni	29.08.2012
FE3000018	TELAIO PORTABOMBOLE CNG X FORD FOCUS 5D	M.Degiovanni	29.08.2012
FE3000011	TELAIO PORTABOMBOLE CNG X FORD C-MAX (C	ACOSTAMAGN	21.03.2012
Modifica telai portabombole	Modifica telai portabombole	M.Degiovanni	17.09.2012
Modifiche	C34x CNG: allargare asola e lembo su st	M.Degiovanni	26.11.2012
FORD Focus C-Max 1.6i 16v Euro5 CNG	CP	D.Campra	09.03.2012
Focus CNG (Emix Car) Cal. Emissioni		A.Santomauro	09.01.2012
Focus CNG (Emix Car) Omologazione Emiss		A.Santomauro	27.02.2012
Focus CNG (Emix Car) Emissioni X Omolog		A.Santomauro	16.04.2012
Focus CNG (Emix Car) Omologazione X Com		A.Santomauro	16.04.2012
Focus CNG (Emix Car) Guidabilità & prob		A.Santomauro	09.03.2012
Focus CNG Merge calibrazioni prototipi		A.Santomauro	16.04.2012
Focus CNG Calibrazione WOT su banco & V		A.Santomauro	09.03.2012
Focus CNG Calibrazione O.L. a Balocco +		A.Santomauro	16.04.2012
Focus CNG Delibera Calibrazoine		A.Abellonio	09.10.2012
E092M14911AM	KIT P&D MY10 ARIES CNG ANT.C. C-MAX/FO	ACOSTAMAGN	20.07.2012

Start IT 17:46 26/11/2012

Struttura articoli e documenti collegati

datiplmdb - Connessione Desktop remoto

PRO.FILE V8 - fincad

File Modifica Seleziona Visualizza Finestra Opzioni ?

Drag&Drop area... PRO.FILE

- Attività (1)
  - Attività in corso (1)
  - Attività pianificate
  - Attività completate
- SmartSearch
  - TEST
- Preferiti
  - Cartelle Pubbliche
  - fincad
    - Abbonamenti
      - verificare invio da JDE (1)
    - Cartelle
      - AL con files
      - Car Maker vuoto
      - EDM
      - Prodotti revisionati
      - SW
      - Settimana
      - TEST
      - Test PDF
      - Ultima riga da migrazione
      - Versionamento Articoli in St
      - controllare
      - da rimandare
      - test Diba
      - verificare invio da JDE
  - Alberto.Giachetti
  - R.Sanino

Home page | Numero progetto BRC 1665

Trovati oggetti: 1

Numero progetto	iW	iB	Tipo Progetto	Nome progetto	Data inizio	Data fine	Data prevista rilascio	Creato da	Creato il	Total	Costo	Stato
1665			CP	FORD C34x 1.6 Euro5 CNG	05.12.2011		04.05.2012	PM	08.11.2012	0	0.00	Progetto in lavoro

Modifiche | Diagramma di... | Dettaglio Artic... | Log Integrazio... | Registro Mail | Lista documenti | Documento | Registro Workf... | Assegnazione... | Project manag... | Descrizione pr... | Stato | Lista articoli | Struttura | Struttura utilizz...

Descrizione	Data inizio	Data fine	Durata	Risorse
CP	09/01/2012	30/11/2012	546.3	A.Abellonio;A.Sa
CP	09/01/2012	21/11/2012	538.11	A.Abellonio;A.Sa
Focus CN	09/01/2012	29/02/2012	37.25	A.Santomauro
Focus CN	27/02/2012	01/03/2012	3.5	A.Santomauro
Focus CN	16/04/2012	16/04/2012	0	A.Santomauro
Focus CN	16/04/2012	16/04/2012	0	A.Santomauro
Focus CN	09/03/2012	09/03/2012	0	A.Santomauro
Focus CN	16/04/2012	21/11/2012	157.66	A.Santomauro
Focus CN	09/03/2012	21/11/2012	182.67	A.Santomauro
Focus CN	16/04/2012	21/11/2012	157.01	A.Santomauro
Focus CN	09/10/2012	09/10/2012	0.02	A.Abellonio
MODIFICHE	18/09/2012	19/09/2012	1.6	M.Degiovanni
Modifica telai	18/09/2012	19/09/2012	1.59	M.Degiovanni
Modifiche	26/11/2012	30/11/2012	5	M.Degiovanni

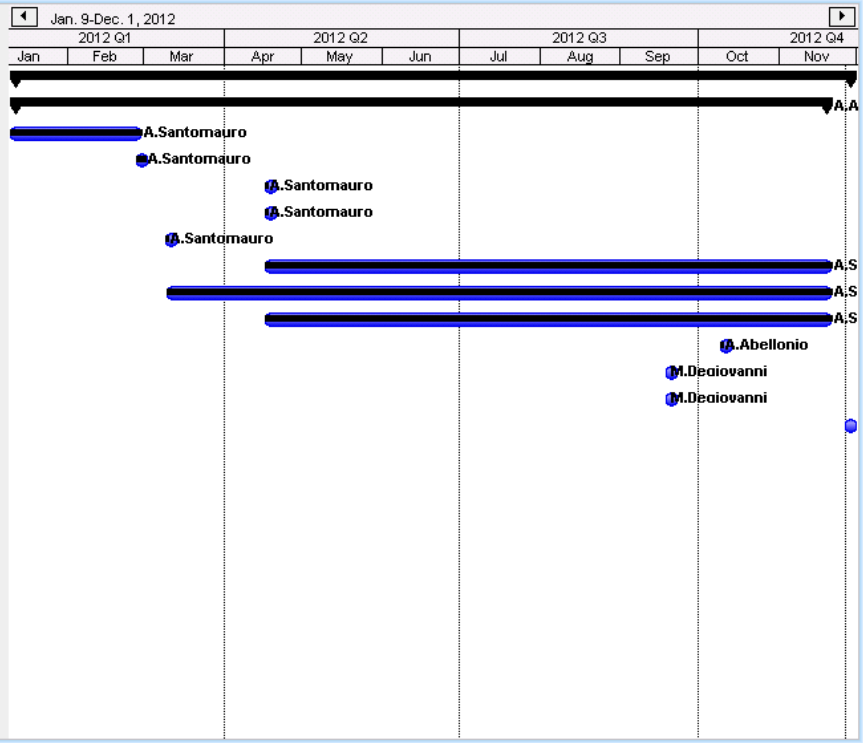

Start IT 17:46 26/11/2012

Diagramma di Gantt Chart nel PLM: tempi stimati e consuntivo

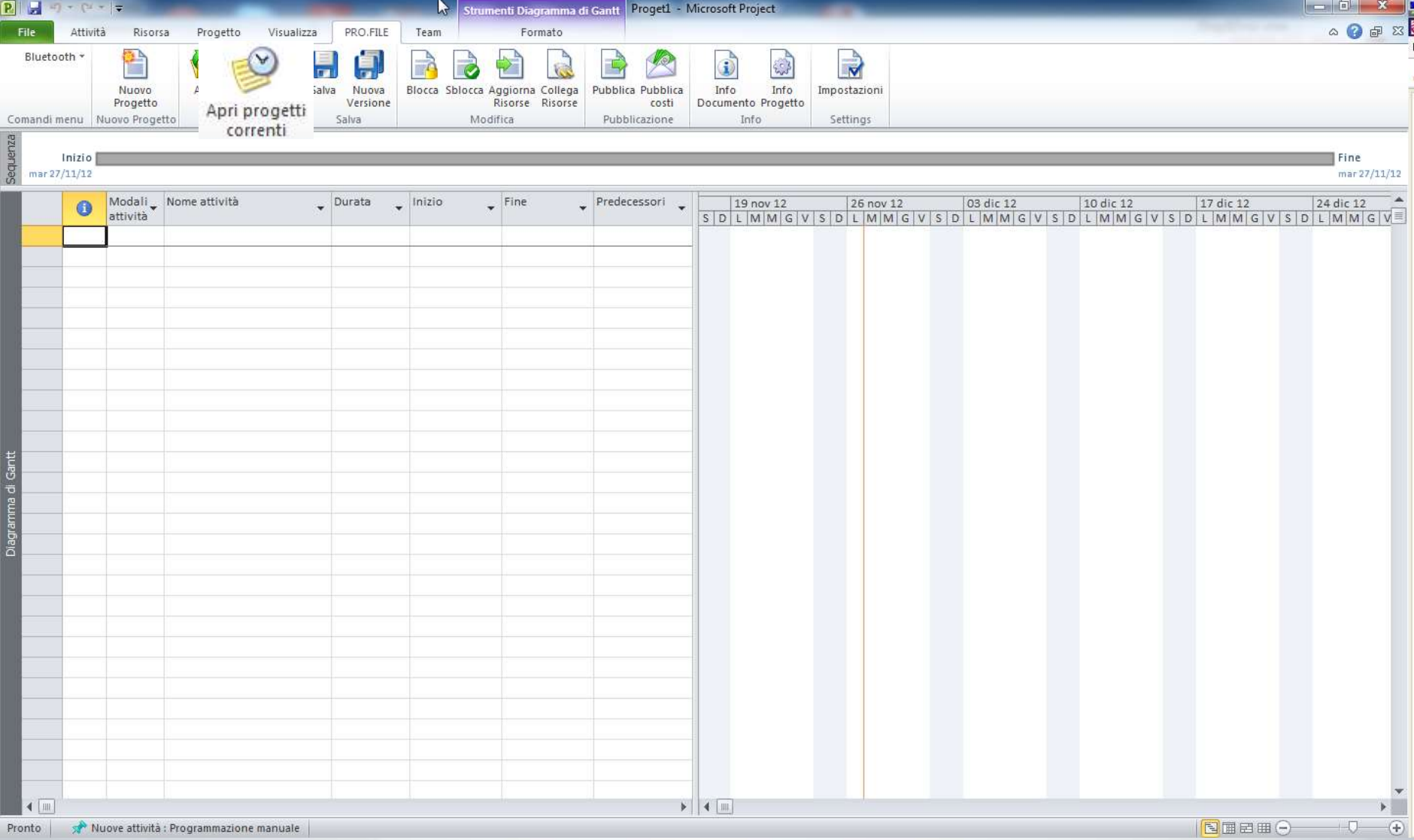

Riepilogo pianificazioni progetti correnti : task da avviare o non ancora conclusi e possibilità diretta di ripianificare tempi e risorse

Strumenti Diagramma di Gantt — Proget2 - Microsoft Project

File | Attività | Risorsa | Progetto | Visualizza | Componenti aggiuntivi | Team | Formato

Sottoprogetto | Riepilogo informazioni | Campi personalizzati | Collegamenti tra progetti | WBS | Modifica orario di lavoro | Ricalcola progetto | Imposta previsione | Sposta progetto | Data stato: 23/06/11 | Aggiorna progetto | Salvataggio con valori effettivi protetti | Relazioni grafiche | Relazioni | Confronta progetti | Controllo ortografia

Inserisci | Proprietà | Programmazione | Stato | Rapporti | Strumenti di correzione

Scala temporale: ven 10/06/11 — 13 giu 11 — 20 giu 11 — Oggi — 27 giu 11 — 04 lug 11 — 11 lug 11 — 18 lug 11 — 25 lug 11 — 01 ago 11 — gio 04/0

Inizio gio 01/06/11 — Fine mer 01/

Diagramma di Gantt

	Modalità attività	Nome attività	Durata	Inizio	Fine	Predecessori
1		**Renault**	**11,88 giorn**	**lun 18/07/11**	**mar 02/08/11**	
1		Task 1 Ford	5 giorni	lun 18/07/11	ven 22/07/11	
2		Task2 Ford	5 giorni	ven 22/07/11	gio 28/07/11	1
3		Task 3 Ford	5 giorni	mer 27/07/11	mar 02/08/11	2
2		**Fiat**	**20 giorni**	**gio 23/06/11**	**mer 20/07/11**	
1		Task 1 Fiat	5 giorni	gio 30/06/11	mer 06/07/11	
2		Task2 Fiat	5 giorni	gio 07/07/11	mer 13/07/11	1
3		Task 3 Fiat	5 giorni	gio 14/07/11	mer 20/07/11	2
4		Renault	11,88 giorni	gio 23/06/11	ven 08/07/11	
3		**Toyota**	**28,88 giorn**	**gio 23/06/11**	**mar 02/08/11**	
1		Task 1 Toyota	5 giorni	gio 23/06/11	mer 29/06/11	
2		Task2 Toyota	5 giorni	gio 07/07/11	gio 14/07/11	1
3		Task 3 Toyota	4,88 giorni	mer 27/07/11	mar 02/08/11	
4		**Ford**	**20 giorni**	**gio 23/06/11**	**mer 20/07/11**	
1		Task 1 Renault	1,88 giorni	gio 23/06/11	ven 24/06/11	
2		Task 2 Renault	5 giorni	gio 30/06/11	mer 06/07/11	1
3		Task 3 Renault	5 giorni	gio 14/07/11	mer 20/07/11	2
5		**PMNissan**	**28,75 giorn**	**gio 02/06/11**	**mar 12/07/11**	
1		Task 1 Nissan	7 giorni	gio 02/06/11	ven 10/06/11	
2		Task 2 Nissan	10 giorni	lun 13/06/11	ven 24/06/11	1
3		Task 3 Nisan	3,88 giorni	ven 24/06/11	mar 12/07/11	2

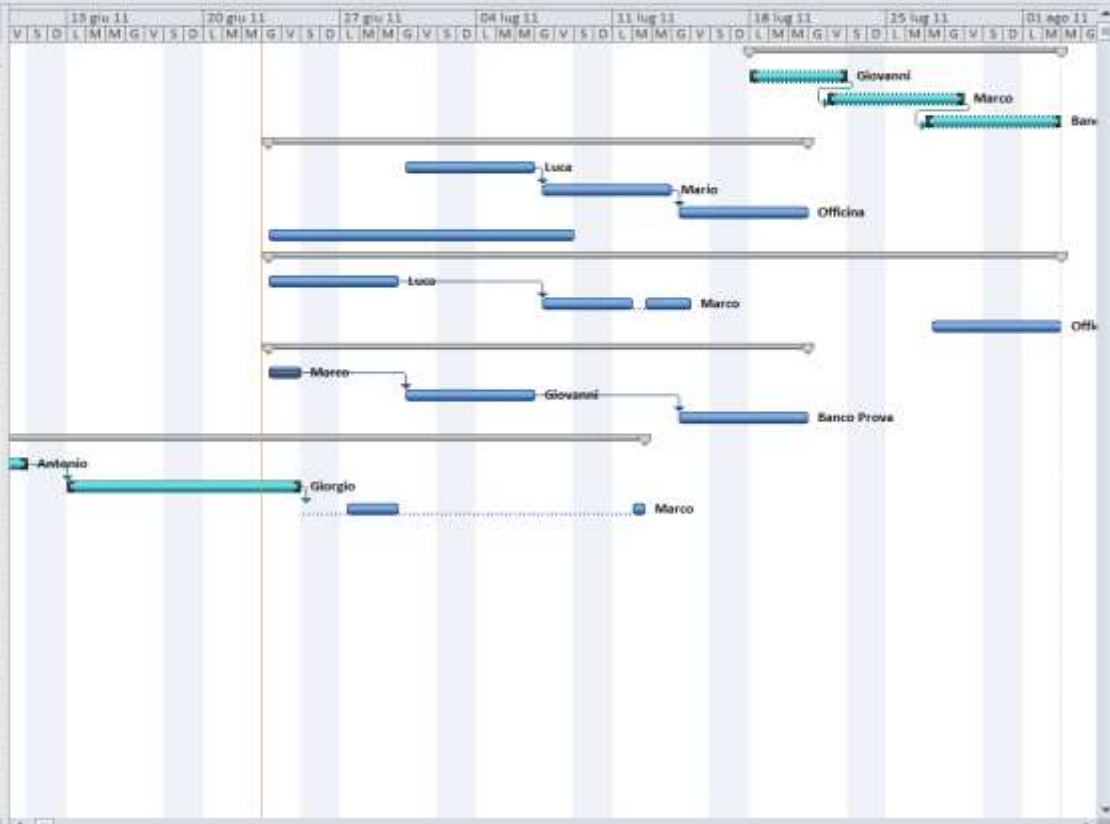

Pronto | Nuove attività : Programmazione manuale

solid edge st6 - Cerca con | M.T.M. Intranet aziendale | M.T.M. Catalogo articoli

intranettest:8500/BRC/Default.aspx

App | Siti suggeriti | Google Traduttore | Google | Intranet aziendale | Importati da IE | Meteo Narzole | Altri Preferiti

Utente: **Riccardo Sanino** Gruppo: **Utenti BRC base**

Catalogo generale BRC

HOME | VISUALIZZA ARTICOLI | IL TUO CARRELLO (0) | SPEDIZIONI

Indice Catalogo

- Pagina principale
- Sistemi
- Prodotti
- Materiale per officina
- Materiale pubblicitario

Ricerca

Pagina principale

Benvenuto nel catalogo generale online BRC.

06LB00001078 - "SET 2000" ATTREZZATURA PER REGOLAZIONE AUTO S/SONDA

Attraverso questo portale è possibile:

- **Visualizzare tutti i prodotti, sistemi e componenti disponibili alla vendita (ordinati per categorie)**
- **Scaricare l'immagine di ciascun articolo**
- **Conoscere le caratteristiche tecniche di dettaglio**
- **Scaricare i documenti collegati all'oggetto selezionato (documenti di omologazione, schede tecniche, ecc)**
- **Ordinare i componenti tramite carrello direttamente al proprio Concessionario BRC**

Ricordiamo che, per la corretta visualizzazione del catalogo, la versione del Browser Internet Explorer deve essere almeno la 8.0
In caso di problemi, vi invitiamo a mettervi in contatto con l'Assistenza Tecnica BRC (support@brc.it)

Buon lavoro!

Visualizza articoli: Novità | Visualizza articoli: Promozioni

In attesa di risposta da intranettest...

09:53 10/10/2014

PRO.FILE V8 - R.Sarino

File Modifica Sel

Articolo ricerca

Specificare il criterio di ricerca per l'articolo

- BRC Gas Equipment
  - Ricerca e Sviluppo Meccanica
- CNG Refueling Division
  - Assemblati
  - Commerciali
  - Documenti/Specifiche/SOP
  - Elettrici
  - Etichette/Cartelli/Adesivi/Targhette
  - Idraulici
  - Impiantistica Commerciale
  - Meccanici
  - Pneumatici
  - Quadri Elettrici
  - Tubi Alettati
  - Tubi Piegati Saldati Flessibili
  - Valvolame e Raccorderia Commerciale
- Normalizzati
  - Anelli Elastici
  - Barre Filettate
  - Boccole Antifrizione
  - Dadi
  - Fascette/Fermatubi
  - Grani
  - Ogive
  - Profilati Vari
  - Rivetti
  - Rondelle
  - Sfere
  - Spine
  - Viti

- Fogli istruzione
- Materiale per officina
  - Installazione e Attrezzature
  - Regolazione e Diagnostica
- Materiale pubblicitario
  - Abbigliamento
  - Gadgets
- Prodotti
  - Elettronici
  - Meccanici
    - Attuatori e Distributori
    - Bombole Metano
    - Camere stagne
    - Elettrovalvole
    - Filtri
    - Guarnizioni
    - Iniettori
    - Minuteria per fissaggi
    - Miscelatori
    - Multivalvole
    - Prese di carica GPL
    - Raccorderia
    - Rail
    - Riduttori GPL
    - Riduttori Metano
      - Manut. e Revis. Riduttori Metano
      - Rid metano sistemi iniezione

Classif. Prodotto: Rid metano sistemi iniezione

Da Pubblicare Int.

e Prototipo | Numero progetto

Dizionario classi | Numero Disegno

Nota

2 | Classe funzionale | Tracciabilità

enclatura EN numerica | Tolleranze gen.NO

tamento Superficiale1 | Tolleranze gen.Lav.

tamento Superficiale2 | UM

tamento Termico | Colore

ezza | Tolleranza durezza | UM Durezza

Surface Treatment 1

Surface Treatment 2

Thermal Treatment

Campi di sistema

Creato da

Creato il

Modificato da

Modificato il

Ver Art | Rev Art

Stato Articolo

Stato ERP

IDArticolo | IDJDE

Magazzino

Superficie (cm²)

Massa (g)

IDFornitore

Part Number Fornitore

Packaging

Tipo Stock

Classe COGE

Ricerca | Annulla

BRC GAS EQUIPMENT

PRO.FILE V8 - R.Sanino

File Modifica Seleziona Visualizza Finestra Opzioni ?

Drag&Drop area... PRO.FILE

- Attività (2)
  - Attività in corso (2)
  - Attività pianificate
  - Attività completate
- SmartSearch
- Preferiti
  - Cartelle Pubbliche
  - R.Sanino
    - Abbonamenti
      - 2D approvati (0)
      - 2D in approvazione (0)
      - 2D in verifica (0)
      - Da verificare (0)
      - LNRO CONTROLLO SCADUTO (3)
      - LNRO IN APPROVAZIONE (0)
      - LNRO IN CONTROLLO (0)
      - LNRO OBSOLETI (3)
      - LNRO RILASCIATO (0)
      - News PLM !! (0)
      - RM in verifica tecnica (0)
      - Tutti gli articoli rilasciati (24)
    - Cartelle
      - LNRO
      - Ricerca Articoli
      - Ricerca Documenti
      - kit

Home page | Articoli da collegamento mail | Classif. Prodotto Rid metano sistemi ini...

Trovati oggetti: 2

IDArtic	iVi	Codice Articolo	Numero Disegno	Classificazione	Descrizione Articolo	Creato da	Creato il	Tipo Stock	Stato Articolo	Rev Art	Ver Art	IDPr
246797		01RM00502031	23097	BRC Gas Equipment	RIDUTTORE "ZENITH" T-H2O 2POLI (V.	ACOSTAMAGN	03.06.2011	U	Definitivo Rilasciato			
246796		01RM00502021		BRC Gas Equipment	RIDUTTORE "ZENITH" T-H2O 4POLI (V.	ACOSTAMAGN	03.06.2011	M	Articolo da JDE			

Dettaglio Articolo | Struttura | Struttura utilizzo (implosione) | Versioni | Documento | Distinta Base | Stato | Distinta Base (quantità) | Distinta base come lista | Distinta base estesa | Log Integrazione ERP | Registro Workflow | Registro Mail | Lista documenti | Magazzino | Fornitore

Set di record 1 di 1 attivi

IDArticolo 246797 IDJDE 36592

Dettagli Articolo

Codice Articolo: 01RM00502031 | Codice Prototipo: | Numero progetto: 0000

Classificazione: BRC Gas Equipment | UM: NR | Packaging: _

Descrizione Articolo: RIDUTTORE "ZENITH" T-H2O 2POLI (VENT.5) CNG | Numero Disegno: 23097

Descrizione JDE 1: RIDUTTORE "ZENITH" T-H2O | 2: 2POLI (DE802064) (VENT.5) CN | Tracciabilità: YES

Specifiche

Sigla Fornitore: _ | Nomenclatura EN numerica: _ | Descrizioni

Materiale: _ | Trattamento Superficiale1: _

Normativa di riferiment: _ | Trattamento Superficiale2: _

Ricavato da: _ | Trattamento Termico: _ | Colore: _

Norma grezzo: _ | Durezza: | Tolleranza durezza: _ | UM Durezza: _

Inglese

Part Description: ZENITH REDUCER, 1/4"NPT SEAT SENSOR, M12X1 INLET GAS

Material: _ | Surface Treatment 1: _

Obtained from: _ | Surface Treatment 2: _

Colour: _ | Thermal Treatment: _

Catalogo: Catalogo | EXNDis:

Campi di sistema

Creato da: ACOSTAMAGN | Ver Art:

Creato il: 03.06.2011 02:00:00 | Rev Art:

Modificato da: BizTalkImport

Modificato il: 09.10.2014

Stato Articolo: Definitivo Rilasciato

Superficie (cm²): 0.00 | mm² (CAD): 0

Massa (g): 0.00 | kg (CAD): 0.000

Nota:

Campi JDE

Tipo Stock: U

Classe funzionale: CF1 | Classe COGE: I003

Classe materie prime: MEC | Codice categoria 7:

Sottoclasse materie prime: 20 | Magazzino: 01100

Part Number Fornitore:

IDFornitore: 4002000

Nome Fornitore: M.T.M. S.R.L.

Stato ERP: 100.00 | Nomenclatura errata JDE: 0

Messaggio ERP: OK

Classif. Prodotto: Rid metano sistemi iniezione | Compon. in Promozione:

Da Pubblicare Ext: | Novità:

Da Pubblicare Int.: SI

Fittizio: | Italia:

Europa:

Mondo:

09:55 10/10/2014

PRO.FILE V8 - R.Sarino

File Modifica Selezione Visualizza Finestra Opzioni ?

Drag&Drop area... PRO.FILE

Attività (2)
- Attività in corso (2)
- Attività pianificate
- Attività completate

SmartSearch

Preferiti
- Cartelle Pubbliche
- R.Sarino
  - Abbonamenti
    - 2D approvati (0)
    - 2D in approvazione (0)
    - 2D in verifica (0)
    - Da verificare (0)
    - LNRD CONTROLLO SCADUTO (3)
    - LNRD IN APPROVAZIONE (0)
    - LNRD IN CONTROLLO (0)
    - LNRD OBSOLETI (3)
    - LNRD RILASCIATO (0)
    - News PLM !! (0)
    - RM in verifica tecnica (0)
    - Tutti gli articoli rilasciati (24)
  - Cartelle
    - LNRD
    - Ricerca Articoli
    - Ricerca Documenti
    - kit

Home page | Articoli da collegamento mail | Classif. Prodotto Rid metano sistemi ini...

Trovati oggetti: 2

IDArtic	Inv	Codice Articolo	Numero Disegno	Classificazione	Descrizione Articolo	Creato da	Creato il	Tipo Stock	Stato Articolo	Rev Art	Ver Art	IDPr
246797		01RM00502031	23097	BRC Gas Equipment	RIDUTTORE "ZENITH" T-H2O 2POLI (V.	ACOSTAMAGN	03.06.2011	U	Definitivo Rilasciato			
246796		01RM00502021		BRC Gas Equipment	RIDUTTORE "ZENITH" T-H2O 4POLI (V.	ACOSTAMAGN	03.06.2011	M	Articolo da JDE			

Dettaglio Articolo | Struttura | Struttura utilizzo (im... | Registro Workflow | Registro Mail | Lista documenti | Magazzino | Fornitore

Dettagli Articolo

Codice Articolo: 01RM00502031
Classificazione: BRC Gas Equipmen
Descrizione Articolo: RIDUTTORE "ZEN
Descrizione JDE 1: RIDUTTORE "ZE

Specifiche

Sigla Fornitore: _
Materiale: _
Normativa di riferiment: _
Ricavato da: _
Norma grezzo: _

Inglese

Part Description: ZENITH RE
Material: _
Obtained from: _
Colour: _

Catalogo: Catalogo

IDJDE: 36592
Ver Art:
Rev Art:
mm² (CAD): 0
kg (CAD): 0.000
Tipo Stock: U
Classe COGE: I003
Codice categoria 7:
Magazzino: 01100
Nomenclatura errata JDE: 0
Messaggio ERP: OK

Classif. Prodotto: Rid metano sistemi iniezione
Da Pubblicare Ext:
Da Pubblicare Int.: SI
Fittizio:
Compon. in Promozione:
Novità:
Italia:
Europa:
Mondo:

MTMCatalogDescription

ITA | ENG | FRA | SPA

Descrizione corta:

CNG reducer model Zenith. For applications up to 230 kW

Descrizione lunga:

RIDUTTORE "ZENITH" T-H2O 2POLI (VENT.5) CNG E+V.3991 S.3990

Ready!

09:56 10/10/2014

Utente: **Riccardo Sanino** Gruppo: **Utenti BRC base**

Catalogo generale BRC

HOME | VISUALIZZA ARTICOLI | IL TUO CARRELLO (0) | SPEDIZIONI

Indice Catalogo

- Pagina principale
- Sistemi
- Prodotti
  - Elettronici
  - Meccanici
    - Riduttori GPL
    - Riduttori Metano
      - Rid metano sistemi tradizionali
      - Rid metano sistemi iniezione
      - Manut. e Revis. Riduttori Metano
    - Elettrovalvole
      - Filtri
      - Rail
    - Iniettori
    - Attuatori e Distributori
    - Miscelatori
      - Guarnizioni
    - Tubi
    - Raccorderia
    - Minuteria per fissaggi
    - Staffe
      - Supporti, fasce e protezioni
    - Prese di carica GPL
    - Valvole metano e Innesti di carica
    - Multivalvole
    - Camere stagne
    - Serbatoi GPL
- Materiale per officina
- Materiale pubblicitario

Ricerca

Pagina principale >> Catalogo >> **Dettaglio codice 01RM00502021**

RIDUTTORE ZENITH per SEQUENT FASTNESS - E13*110R00*0090*

Codice articolo: **01RM00502021**

Classificazione:	Rid metano sistemi iniezione
Brand:	MTM
Descrizione:	RIDUTTORE "ZENITH" T-H2O 4POLI (VENT.5) CNG E+V.3991 S.3990
Prezzo unitario:	€ 183,60
Confezionamento predefinito:	1 pezzo/i

Prodotto disponibile sul mercato mondiale

ACQUISTA ORA

0

Articoli accessori | Pezzi di ricambio | Articoli obbligatori | Documentazione

Articoli accessori

Nessun risultato trovato.

10:01 10/10/2014

solid edge st6 - Cerca con | M.T.M. Intranet aziendale | M.T.M. Catalogo articoli

intranettest:8500/BRC/Default.aspx

App | Siti suggeriti | Google Traduttore | Google | Intranet aziendale | Importati da IE | Meteo Narzole | Altri Preferiti

Utente: **Riccardo Sanino** Gruppo: **Utenti BRC base**

Catalogo generale BRC

HOME | VISUALIZZA ARTICOLI | IL TUO CARRELLO (0) | SPEDIZIONI

Indice Catalogo

- Pagina principale
- Sistemi
- Prodotti
- Materiale per officina
- Materiale pubblicitario

Ricerca: 01RM00502031 Cerca

Pagina principale

Benvenuto nel catalogo generale online BRC.

06LB00001999 - COMMUTATORE AD INCASSO PER CRUSCOTTO UNIVERSALE

Attraverso questo portale è possibile:

- **Visualizzare tutti i prodotti, sistemi e componenti disponibili alla vendita (ordinati per categorie)**
- **Scaricare l'immagine di ciascun articolo**
- **Conoscere le caratteristiche tecniche di dettaglio**
- **Scaricare i documenti collegati all'oggetto selezionato (documenti di omologazione, schede tecniche, ecc)**
- **Ordinare i componenti tramite carrello direttamente al proprio Concessionario BRC**

Ricordiamo che, per la corretta visualizzazione del catalogo, la versione del Browser Internet Explorer deve essere almeno la 8.0
In caso di problemi, vi invitiamo a mettervi in contatto con l'Assistenza Tecnica BRC (support@brc.it)

Buon lavoro!

Visualizza articoli: Novità | Visualizza articoli: Promozioni

In attesa di risposta da intranettest...

09:58 10/10/2014

solid edge st6 - Cerca con | M.T.M. Intranet aziendale | M.T.M. Catalogo articoli
intranettest:8500/BRC/Functions/Catalogo.aspx?product=Sequent+24.11+GPL&Action=Open
App | Siti suggeriti | Google Traduttore | Google | Intranet aziendale | Importati da IE | Meteo Narzole | Altri Preferiti

Indice Catalogo

- Pagina principale
- Sistemi
  - Controllo lambda
  - Iniezione
    - Sequent
      - Sequent 24.11 GPL
      - Sequent 24.11 Metano
      - Sequent Plug & Drive MY10 GPL
      - Sequent Plug & Drive MY10 Metano
      - Sequent Plug & Drive GPL
      - Sequent Plug & Drive Metano
      - Sequent SDI
    - Iniezione diretta
- Prodotti
- Materiale per officina
- Materiale pubblicitario

Ricerca

Risultati ricerca per la classificazione 'Sequent 24.11 GPL' - [11] risultati

Nascondi scheda descrittiva

SISTEMI AD INIEZIONE GASSOSA DI GPL E METANO - SEQUENT 24.11 GPL

Search:

Codice articolo	Descrizione	Foto	Ordina
09SQ7S0T0001	Kit Anteriore Sequent 24.11 GPL 3 cilindri (A=65 kW) con Genius MB 800		
09SQ7S0T0003	Kit Anteriore Sequent 24.11 GPL 4 cilindri (A/T=80 kW)		
09SQ7S0T0004	Kit Anteriore Sequent 24.11 GPL 4 cilindri (80>A/T=100 kW)		
09SQ7S0T0005	Kit Anteriore Sequent 24.11 GPL 4 cilindri (100>A=120 kW;100>T=140 kW)		
09SQ7S0T0007	Kit Anteriore Sequent 24.11 GPL 4 cilindri (100>A=120 kW;100>T=140 kW) con Genius Max		
09SQ7S0T0009	Kit Anteriore Sequent 24.11 GPL 4 cilindri Boxer (80>A/T=100 kW)		
09SQ7S0T0010	Kit Anteriore Sequent 24.11 GPL 4 cilindri Boxer (100>A=120 kW;100>T=140 kW)		
09SQ7S0T0031	Kit Anteriore Sequent 24.11 GPL 4 cilindri (120>A/T=140 kW)		
09SQ7S0T0032	Kit Anteriore Sequent 24.11 GPL 4 cilindri (120>A=140 kW;140>T=160 kW) con Genius Max		

10:03 10/10/2014

Utente: **Riccardo Sanino** Gruppo: **Utenti BRC base**

BRC

Catalogo generale BRC

HOME | VISUALIZZA ARTICOLI | IL TUO CARRELLO (1) | SPEDIZIONI

Indice Catalogo

- Pagina principale
- Sistemi
  - Controllo lambda
  - Iniezione
    - Sequent
      - Sequent 24.11 GPL
        - Sequent 24.11 Metano
        - Sequent Plug & Drive MY10 GPL
        - Sequent Plug & Drive MY10 Metano
        - Sequent Plug & Drive GPL
        - Sequent Plug & Drive Metano
        - Sequent SDI
    - Iniezione diretta
- Prodotti
- Materiale per officina
- Materiale pubblicitario

Ricerca

Kit Anteriore Sequent 24.11 GPL 3 cilindri (A=65 kW) con Genius MB 800

Codice articolo: **09SQ7S0T0001**

Classificazione:	Sequent 24.11 GPL
Brand:	MTM
Descrizione: KIT S24.11 T-H2O ANT.3CIL. GPL	
Prezzo unitario:	€ 568,00
Confezionamento predefinito:	1 pezzo/i

Prodotto disponibile sul mercato mondiale

ACQUISTA ORA

0

Distinta base | Articoli accessori | Pezzi di ricambio | Articoli obbligatori | Documentazione

Distinta base

Codice articolo	Descrizione	Classificazione
06LB00001986	Commutatore One-Touch di dimensioni compatte, con avvisatore acustico ...	>> ricerca articolo
90AV99001054	LIBRETTO GARANZIA E MANUTENZIONE ITALIANO - INGLESE - FRANCESE - SPAGN...	>> ricerca articolo
SC000019	SCATOLA BRC PRED.ALVEARE DIM.INT.390X390X140	>> ricerca articolo
TA010092	ET.AD. LIV.BENZINA(PARABREZZA) BRC IT., MASTER TA010092	>> ricerca articolo
TB05V1000E	TUBO GAS 12X19 "E67-01" L=1000 MM V.10096	>> ricerca articolo

PRO.FILE V8 - R.Sarino

File Modifica Selezione Visualizza Finestra Opzioni ?

- Attività (2)
  - Attività in corso (2)
  - Attività pianificate
  - Attività completate
- SmartSearch
- Preferiti
  - Cartelle Pubbliche
  - R.Sarino
    - Abbonamenti
      - 2D approvati (0)
      - 2D in approvazione (0)
      - 2D in verifica (0)
      - Da verificare (0)
      - LNRO CONTROLLO SCADUTO (3)
      - LNRO IN APPROVAZIONE (0)
      - LNRO IN CONTROLLO (0)
      - LNRO OBSOLETI (3)
      - LNRO RILASCIATO (0)
      - News PLM !! (0)
      - RM in verifica tecnica (0)
      - Tutti gli articoli rilasciati (24)
    - Cartelle
      - LNRO
      - Ricerca Articoli
      - Ricerca Documenti
      - kit

Home page | Articoli da collegamento mail | Classif. Prodotto Rid metano sistemi ini... | Descrizione Articolo KIT S24.11 T

IDArtic	inV	Codice Articolo	Numero Disegno	Classificazione	Descrizione Articolo
352394		09SQ7S0TF001			KIT S24.11 T-H2O ANT.3CIL. G
232629		09SQ7S0T0044			KIT S24.11 T-H2O ANT.3CIL. G
232438		09SQ7S0T0001			KIT S24.11 T-H2O ANT.3CIL. GP

Dettaglio Articolo | Struttura | Struttura utilizzo (implosione) | Versioni | Documento | Distinta Base | Stato | Distinta Base (quanti

	09SQ7S0T0001	KIT S24.11 T-H2O ANT.3CIL. GPL
	TB05V1000E	TUBO GAS 12X19 "E67-01" L=1000 MM
	TB0591800E	TUBO GAS 5X10,2 "E67-01" L=1800 MM
	TB05Q1500	TUBO GOMMA ACQUA 15X23 L=1500 MM
	DE317010	ECU SEQUENT 24 MY10
	06LB00001988	COMMUTATORE TONDO COMPL. (BRC BIANCO) - SENS.RES.
	DE302095	COMMUTATORE TONDO SENZA ETICHETTA SENS.RES. MOLEX
	TA018871	ET.AD. COMMUTATORE ROTONDO BRC
	SA710014	SACCH.A BOLLE D'ARIA(POLIBOLL) 7 X 8CM+3 DI PATELLA ADESIVA
	TA01A533	ET.AD. 70X35 06LB00001988 RIF.MASTER TA01A533
	TA018872	ET.BIADESIVA COMMUTATORE ROTONDO SP=0,85 DIS.8872
	TA018908	ET.BIADESIVA X.C.S. BUZZER SP=3 DIS.8908
	DE302096	SCHEDA BUZZER CON CONN.MOLEX
	SC000019	SCATOLA BRC PRED.ALVEARE DIM.INT.390X390X140
	TA01A542-1	ET.AD.70X35 N°240 06LB00001988 RIF.MASTER TA01A542-1
	TA060168	ET.AD. 19X6 N°OMOLOG. COMMUT. RIF.MASTER COD.TA060168
	2D Meccanici	ROUND CHANGEOVER SWITCH & BUZZER (BRC WHITE)
	3D Meccanici	ROUND CHANGEOVER SWITCH & BUZZER (BRC WHITE)
	Formato neutro	COMMUTATORE TONDO COMPL. (BRC BIANCO) - SENS.RES.
	Foto	06LB00001988
	DE531042-1	CABL.S24 LPG INJ=IN03.PTS+SENS
	E030114600M7S	EV.GPL "ET98" "WP" MY07 STANDARD S/MINUT.(S/CONF)
	E010X0037M0B	RID."GENIUS MB 800"T-H2O PG12 CURVE PL (FASC.MOLLA)(ZN.SIGILL
	09SQ89010006B	FILTRO FASE GASS."FJ1 HE" C/PG12(FASC.MOLLA)(S/CONF)
	09SQ8803N312A	PREM.RAIL 3C C/S.SENS+MY08NORM PG.DIR.Ø12 C/TAPPO(FASC.MOLLA
	SA710015	SACCH. IN POLIETILENE ESPANSO 20 X 27CM+6 DI PATELLA ADESIVA
	05KG03990600	SACCHETTO COMPL. S24.11 GPL FINO A 4CIL.BOXER ATT.M10X1
	SC000019	SCATOLA BRC PRED.ALVEARE DIM.INT.390X390X140
	TA054435	ET.AD. 90X70 09SQ7S0T0001 RIF.MASTER TA054335
	TA010092	ET.AD. LIV.BENZINA(PARABREZZA) BRC IT., MASTER TA010092
	SC000019A	ALVEARE 5 POSTI X SCATOLA DIM. INT.390X390X140 (390X195X140)

solid edge st6 - Cerca con | M.T.M. Intranet aziendale | M.T.M. Catalogo articoli

intranettest:8500/BRC/Functions/SingleItem.aspx?Item=09SQ

App | Siti suggeriti | Google Traduttore | Google | Intranet aziendale | Importati da IE | Meteo Narzole

Indice Catalogo

- Pagina principale
- Sistemi
  - Controllo lambda
  - Iniezione
    - Sequent
      - Sequent 24.11 GPL
      - Sequent 24.11 Metano
      - Sequent Plug & Drive MY10 GPL
      - Sequent Plug & Drive MY10 Met
      - Sequent Plug & Drive GPL
      - Sequent Plug & Drive Metano
      - Sequent SDI
  - Iniezione diretta
- Prodotti
- Materiale per officina
- Materiale pubblicitario

Ricerca

Pagina principale >> Catalogo >> **Dettaglio codice 09SQ7S0T0001**

Kit Anteriore Sequent 24.11 GPL 3 cilindri (A=65 kW

Distinta base | Articoli accessori | Pezzi di ricambio

Distinta base

Codice articolo	Descrizione
06LB00001988	Commutatore One-Touch di dimensioni compatte, con avvisatore acustico ...
90AV99001054	LIBRETTO GARANZIA E MANUTENZIONE ITALIANO - INGLESE - FRANCESE - SPAGN...
SC000019	SCATOLA BRC PRED.ALVEARE DIM.INT.390X390X140
TA010092	ET.AD. LIV.BENZINA(PARABREZZA) BRC IT., MASTER TA010092
TB05V1000E	TUBO GAS 12X19 "E67-01" L=1000 MM V.10095

www.brc.it | www.brcgasservice.it | www.brcfuelmaker.it | www.brccompressors.it | www.cubogas.com | www.brced.com | www.brcracin

10:09
10/10/2014

Grazie per l’attenzione

Piero Rolfi

p.rolfi@brc.it