



**BERETTA**

FABBRICA D'ARMI P. BERETTA S.P.A  
GARDONE VAL TROMPIA - ITALY



# **Fabbrica d'Armi Pietro Beretta**

**Ti diamo una mano a stare meglio**

Brescia, 13 Ottobre 2015



# Beretta Welfare Program

Ti diamo una mano a stare meglio

**Stare bene  
per  
Fare bene**

**Attenzione alla  
comunità e al  
territorio**

**Azienda  
Eccellente**



**COMPETITIVA, SOSTENIBILE ED  
ETICA**



# Le Radici dell'Azienda

Impatto SOCIALE

Impatto ETICO



- Realtà dinamica
- Presenza sul territorio
- Riconoscimento collettivo

**Casa Vacanze:  
Val Verde - Cesenatico**



**Asilo:  
Gardone Val  
Trompia**



**Colonia:  
Maniva**

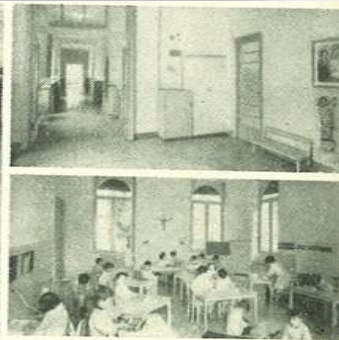

**Sport: 1950**



**Appartamenti per  
le maestranze**



Continuità della tradizione  
attraverso lo sviluppo



# Radici e Futuro



## LA VILLA



# Radici e Futuro

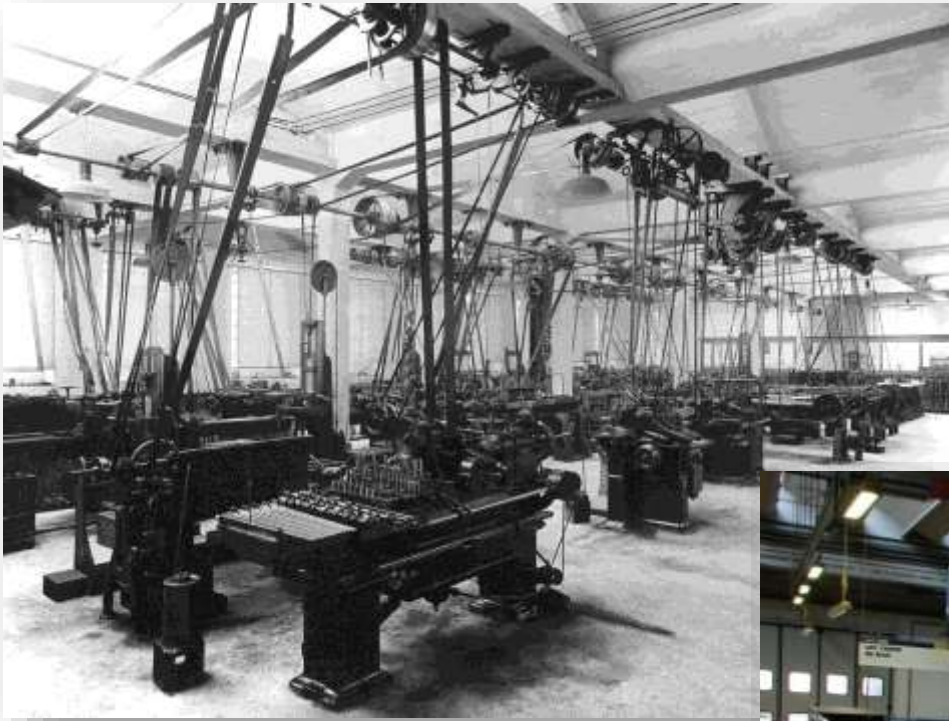

## IL REPARTO CANNE





# Radici e Futuro



## I CONTROLLI DI QUALITÀ







# Radici e Futuro



## I LABORATORI





# Radici e Futuro

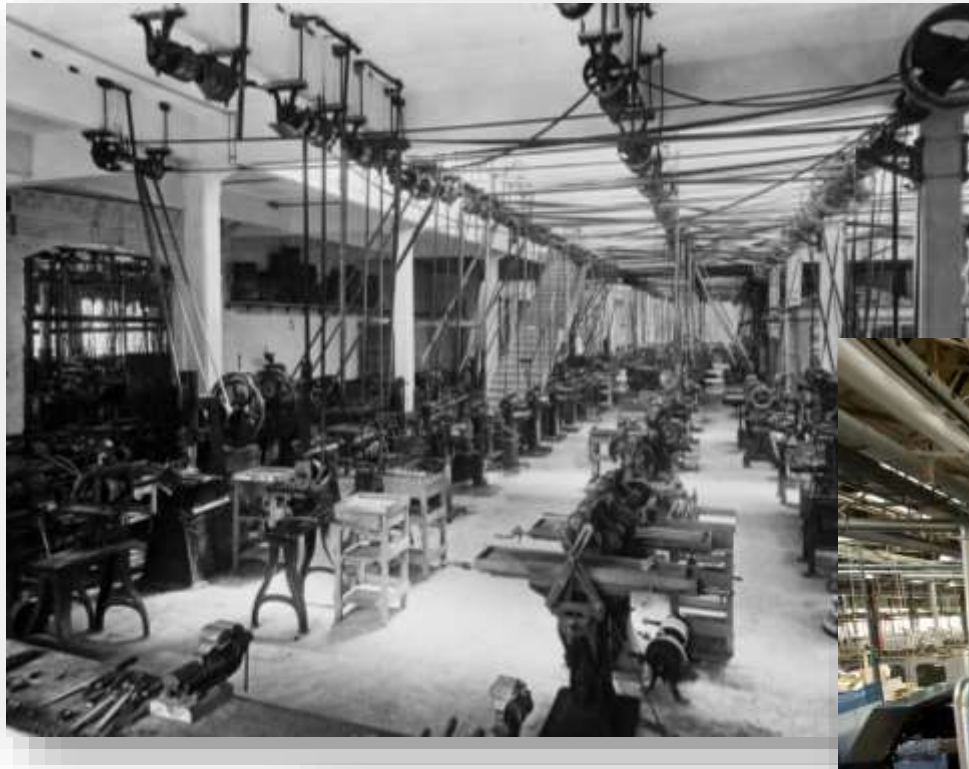

## LE LAVORAZIONI MECCANICHE





## LA FABBRICA





# Radici e Futuro



## LA MENSA AZIENDALE





# Radici e futuro



## L'ASILO NIDO



## GRUPPO E.V.A.

ELEFANTI VOLANTI  
ANDROPOLIS

CONSORZIO  
DI COOPERATIVE SOCIALI  
ONLUS

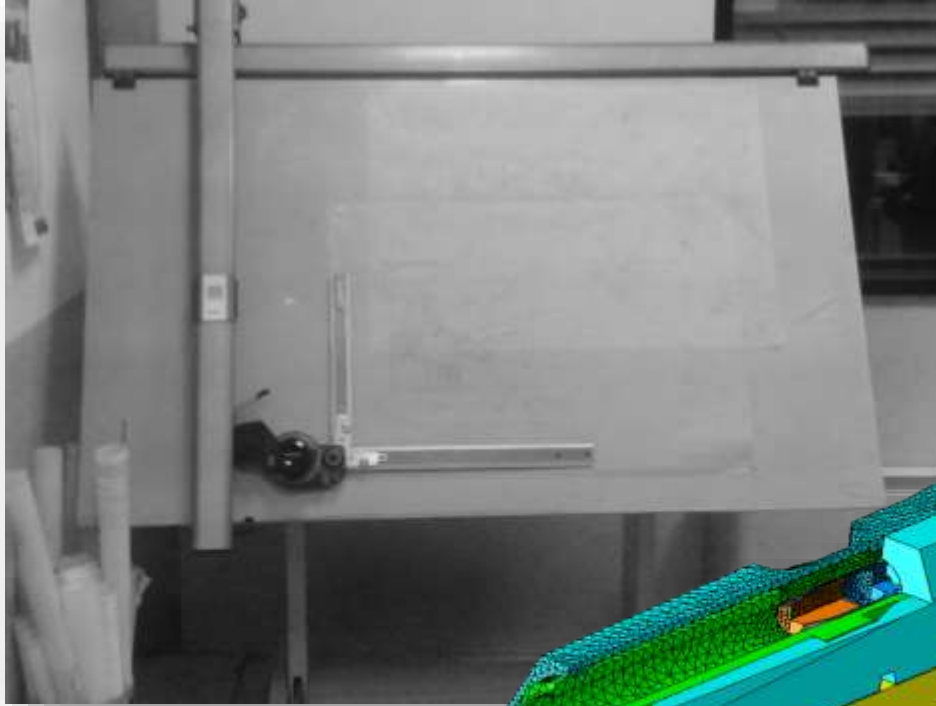

## LA RICERCA E SVILUPPO

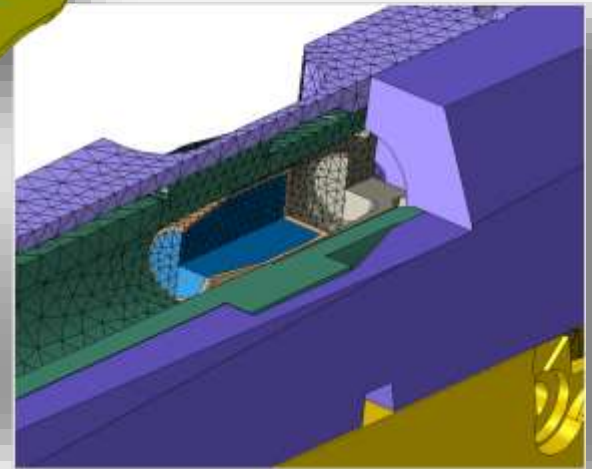
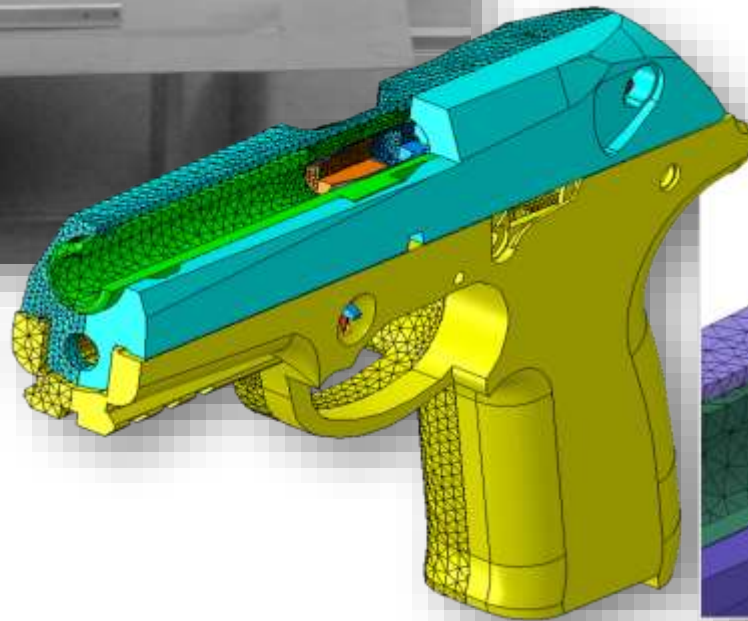



# Radici e Futuro



## LE VENDITE

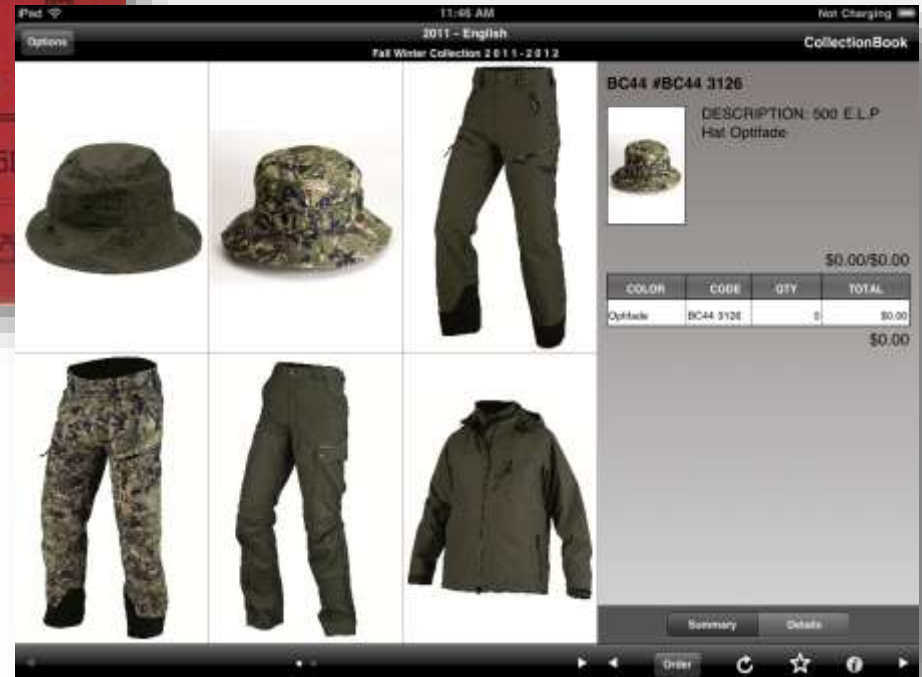



# Beretta Welfare Program

Ti diamo una mano a stare meglio







# Flash back

---

Dic. 2013 – KICK-OFF Meeting e lancio progetto Bwe

Apr. 2014 – People Survey sul tema della SALUTE  
Raccolta di 543 questionari completi &  
Donazione di € 2.615 alla Fondazione Beretta

1° sem 2015 - Progettazione immagine coordinata e azioni di  
sviluppo in Area SALUTE

2° sem 2015 - Implementazione Visual Communication e azioni



# Beretta Welfare Program

Ti diamo una mano a stare meglio

---

## MISSION

Beretta Welfare Program rappresenta un approccio olistico ai valori che guidano Beretta nel **fare azienda insieme ai propri dipendenti**, promuovendone eticamente il **senso di appartenenza** (*loyalty*) attraverso la leva dello **'star bene'** (*welfare*) sul posto di lavoro e, in generale, nella propria dimensione personale (*work - life balance*).

In questo senso BWe è per sua natura anche un incubatore di idee, un cantiere *always beta* con l'ambizione di portare Beretta ad essere riconosciuta come un *Great Place to Work*.



# BWe - Tempo Libero





**Squadra di pallavolo**

**Tiro al piattello**

**Tennis**

**Viaggi**

Iniziative culturali

## **Asilo Nido Aziendale**

**Abbonamenti**

**Incentive**

**Voucher e convenzioni**

**Casa Vacanza Beretta**





## Programma di educazione al movimento per stare bene...insieme.

Appuntamenti settimanali con il movimento per tenere sotto controllo lo stress e mantenersi in forma.



tempo libero  
Baretta Welfare Program



## DIAMOCI UNA MOSSA!

Programma di educazione al movimento per stare bene...insieme.

Settembre...tempo di ripresa e di nuovi propositi.

Tempo di nuovi percorsi e iniziative per far tesoro del "benessere" riscoperto durante le vacanze, quando la frenesia della vita quotidiana si allontana e ci si dedica più tempo.

Con questo spirito CRAL Baretta invita ad un'iniziativa ludico-motoria, che prevede lo svolgimento di una moderata attività fisica, guidati da un gruppo di atleti amatori, che sono anche nostri colleghi.

### DIAMOCI UNA MOSSA

L'iniziativa consiste in una serie di appuntamenti settimanali con l'attività fisica per tenere sotto controllo lo stress e mantenersi in forma.

A partire dal 14 settembre, tutti i lunedì alle ore 17:45 ci si ritrova presso il Campo Sportivo Oratorio di Gardone V.T. dove sono a disposizione dei partecipanti spogliatoi e docce.

Nel periodo invernale è inoltre prevista l'illuminazione dalle 18.00 alle 19.00.

Contestualmente alla quota di adesione annuale, che è pari a € 10,00 complessivi, viene richiesta l'iscrizione al CRAL.

Infine, tutti gli iscritti avranno in omaggio una t-shirt Baretta come segno di attenzione dell'Azienda a chi decide di prendersi seriamente cura di sé.

Info e iscrizioni:  
Presso la sede CRAL Baretta

07-Settembre-2015



ambiente  
Beretta Welfare Program



sicurezza  
Beretta Welfare Program



tempo libero  
Beretta Welfare Program



crescita  
Beretta Welfare Program



salute  
Beretta Welfare Program





**Pavimentazione chiara**

**Pulizia**

**Serramenti**

**Nuovi impianti**

**Controllo temperatura**

## **Ambiente di Lavoro**

**Monitoraggio rumore**

**Bonifiche**

**Monitoraggio energetico**

**Vincoli ambientali**

**Smaltimento rifiuti**





## LE LAVORAZIONI MECCANICHE



## I LABORATORI



ambiente  
Beretta Welfare Program



sicurezza  
Beretta Welfare Program



tempo libero  
Beretta Welfare Program



crescita  
Beretta Welfare Program



BWe



salute  
Beretta Welfare Program



**Monitoraggi ambientali**

**Stress lavoro correlato**

**EAWS e OCRA**

**DPI**

**DVR Canopo**

**Migliore movimentazione**

**Rumore**

**Microclima**

**Ergonomia**

**Kaizen**

## Scheda DVR

Rappresentazione grafica dei rischi



## Scheda Infortuni



## Report Infortuni

Elenco rischi con valutazione

Scivolamenti

Infortuni in Itinere

Occhi:

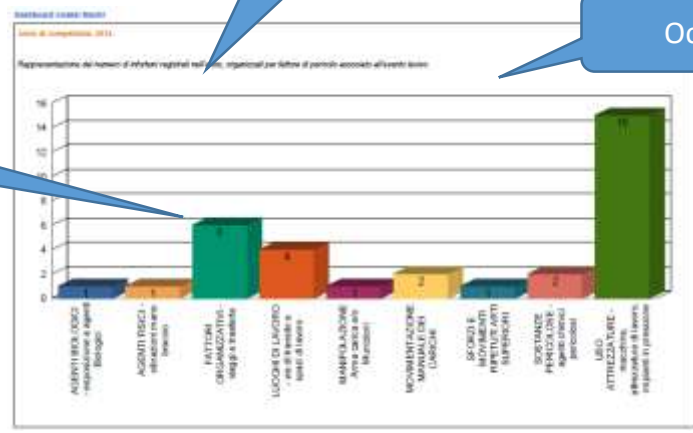



ambiente  
Bareta Welfare Program



sicurezza  
Bareta Welfare Program



tempo libero  
Bareta Welfare Program



crescita  
Bareta Welfare Program



salute  
Bareta Welfare Program



# BWe

 tempo libero  
Beretta Welfare Program

 salute  
Beretta Welfare Program

 ambiente  
Beretta Welfare Program

 crescita  
Beretta Welfare Program

 sicurezza  
Beretta Welfare Program

# Knowledge Management System

**Kaizen**

**Job rotation**

**B TEC**

**BEI**

**International career paths**

**Master post laurea**

**BRAIN**

**Olympic Games**

**Management Appraisal**

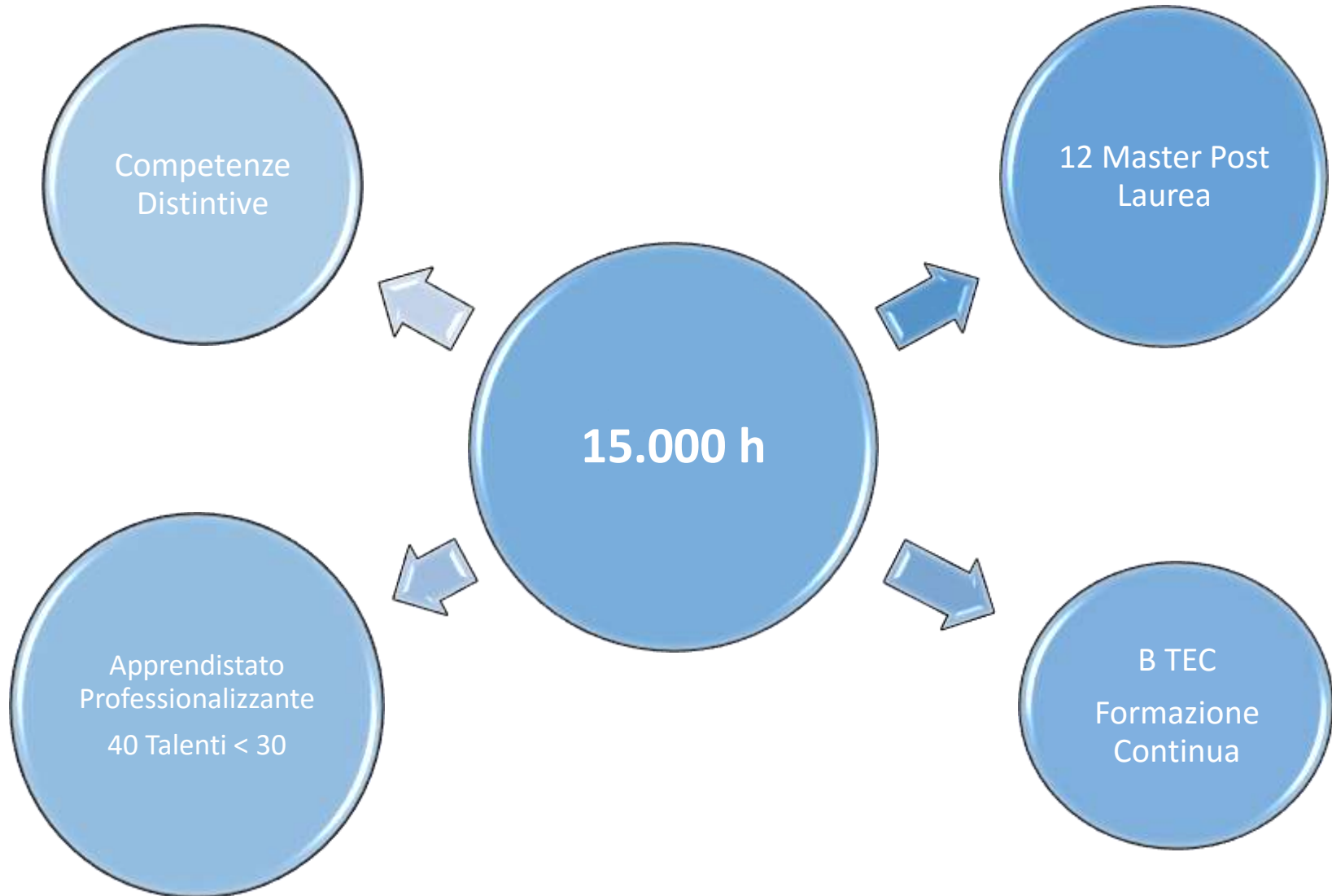



**BEI**

BERETTA EMPOWERMENT INSTITUTE



**BRAIN** è un ambiente culturalmente favorevole allo sviluppo di un team di giovani risorse con mentalità innovativa



centro servizi  
multisetoriale  
e tecnologico



# BWe - Salute



**B** *We*



**Snack Salutistici**

**Totem**

**Mensa Aziendale**

**Jogging**

**Educazione Motoria**

**Educazione Alimentare**

**Screening cardio-vascolare**

**Infografica**

**Fisioterapia preventiva**

**Centro di Ascolto**



# BWe - Salute

## Visual education "Percorso della salute"



salute

Benessere Welfare Program



segui i **5 colori** della salute · follow the **5 colors** of health



BLU/  
VIOLA  
BLUE/  
PURPLE

Il blu-viola è un colore amico della **vista**, dei **vasi sanguigni**, di una corretta funzione urinaria e nemico dei **tumori** e delle **patologie cardiovascolari**.

*The blue-purple category is a friend for the **eyesight**, the **blood vessels**, a correct functioning of the urinary tract and an enemy of **tumors** and **cardiovascular pathologies**.*

ROSSO  
RED

Nel gruppo rosso troviamo sostanze dalle virtù preziose, capaci di proteggere il tessuto epiteliale catturando i radicali liberi, **riducono** così il **rischio** di sviluppare **tumori** e **patologie cardiovascolari**.

*In the red category we can find precious substances, capable of protecting the epithelial tissue by capturing the free radicals and **reducing** the **tumor risk** and **cardiovascular pathologies**.*

GIALLO/  
ARANCIO  
YELLOW/  
ORANGE

Tipica del gruppo giallo-arancio, oltre l'azione **antiossidante**, è la capacità di agire sulla **catrizzazione** delle ferite e favorire l'assorbimento del **ferro** contenuto nei vegetali.

*Typical for the yellow-orange category is the **antioxidant** action and the capability of **wound healing** and the absorption of **iron** contained in vegetables.*

VERDE  
GREEN

Il colore verde è dato dalla presenza di clorofilla che insieme ai carotenoidi al magnesio svolgono una potente azione **antiossidante** ed aiutano a rafforzare il **sistema immunitario**.

*The green color derives from the presence of chlorophyll, which together with carotenoids and magnesium has a powerful **antioxidant** action and helps to strengthen the **immune system**.*

BIANCO  
WHITE

Nutrirsi di bianco è un vero affare per la nostra salute. L'ortofrutta di questo gruppo è ricca in **fibra**, **sali minerali**, **vitamine** e contiene alcune sostanze che aiutano a **detossificare** l'organismo.

*Eating white is a real deal for our health. Fruit and vegetables from this category are rich in **fibers**, **mineral salts**, **vitamins** and they contain substances that help to **detoxify** the organism.*





**Bon Fruit** – snack italiano di frutta secca disidratata, ricco di fibre, senza conservanti, povero di sodio e non OGM.

**Tortino biologico Germinal** –snack con materie prime biologiche senza conservanti, e grassi idrogenati. Disponibile con agrumi o con grano saraceno e mandorla.

**Cannolo di riso Scotti** – snack senza glutine e senza grassi vegetali idrogenati, con farina di riso e con cioccolato gianduia.

**Pan&Parmigiano** – snack sano e naturale composto da una porzione di Parmigiano Reggiano DOP e una porzione di cracker non salati.

**Yo Sprint** – Yogurt probiotico con fermenti lattici vivi (probiotico BB-12 Bifidobacterium), arricchito di calcio e di vitamina D.

**Frullà Top Bio con muesli** – frullato con polpa di mele e mirtilli/perse con fiocchi di cereali avena e frumento da agricoltura biologica (senza OGM).



**Snack Salutistici**

**Totem**

**Jogging**

**Mensa Aziendale**

**Educazione Alimentare**

**Screening cardio-vascolare**

**Infografica**

**Fisioterapia preventiva**

**Centro di Ascolto**



## PARTNERSHIP PROGETTUALE

FP è intervenuta nella fase di analisi dei dati epidemiologici provinciali, di quelli aggregati relativi ai dipendenti Beretta derivanti dalla sorveglianza sanitaria, nelle valutazioni contenute nel DVR, nonché negli aspetti fiscali e previdenziali.

*A beneficio dei*

*LAVORATORI - AZIENDA - TERRITORIO*



# Programma di prevenzione – Modalità

## Taylor made – Eccellente - Esclusivo

- Il servizio preposto si svolgerà sabato mattina dalle h7.30 alle h13.00 circa (in base al calendario concordato)
- Per i dipendenti Beretta, è stato previsto un percorso preferenziale e una hostess dedicata che li accoglierà e accompagnerà durante i vari esami e visite mediche specialistiche
- Dopo il prelievo ematico, sarà loro offerta la colazione e il quotidiano
- A conclusione dello screening, Fondazione Poliambulanza invierà la relazione al medico competente di Beretta, redatta per ciascun lavoratore nel rispetto delle disposizioni di riservatezza, allegando copia dei referti degli esami effettuati





# Programma di prevenzione – Contenuti

## ESAMI EMATICI

EMOCROMO: Hb-GR-GB-HCT-PLT-IND.DER.-F-L

VELOCITÀ DI SEDIMENTAZIONE DELLE EMAZIE

GLUCOSIO (S)

UREA (S)

CREATININA (S)

SODIO

POTASSIO

CLORURO

TEMPO DI PROTROMBINA (PT)

TRIGLICERIDI

COLESTEROLO TOTALE

COLESTEROLO HDL

COLESTEROLO LDL

PROTEINE (ELETTROFORESI DELLE) (S)

BILIRUBINA TOTALE

ASPARTATO AMINOTRANSFERASI - AST- GOT-S

ALANINA AMINOTRANSFERASI ALT-GPT-S/U

GAMMA GLUTAMIL TRANSPEPTIDASI (S)

FOSFATASI ALCALINA

TSH - Reflex

ANTIGENE PROSTATICO SPECIFICO (PSA)\*

VIRUS HBV ANTIGENE HBsAg

VIRUS HCV ANTIC.

ACIDO URICO

CALCIO PLASMATICO

*\* per i pazienti di sesso maschile*



# Programma di prevenzione – Contenuti

## ALTRI ESAMI E VISITE SPECIALISTICHE

ESAME CHIMICO, FISICO E MICROSCOPICO DELLE URINE

ECG

RADIOGRAFIA TORACE

ECOGRAFIA ADDOME COMPLETO

ESAME COMPLESSIVO DELL'OCCHIO

VALUTAZIONE METABOLICO NUTRIZIONALE

VISITA MEDICA (Dismetabolismi)

VISITA CARDIOLOGICA CON VALUTAZIONE RISCHIO CORONARICO



# Beretta Welfare Program

Ti diamo una mano a stare meglio

---

## IL PROGRAMMA BWE IN NUMERI:

- oltre **40 iniziative** in **5 aree tematiche** differenti per una popolazione aziendale di **840 dipendenti**.
- **400 pasti al giorno**
- **16 posti in Asilo Nido**
- **15 appartamenti in Casa Vacanze**
- **15.000 h di formazione/anno d'aula per ca. 150 dipendenti**
- **screening cardio-vascolare per oltre 100 dipendenti**



**E N D**