

Welfare Company<sup>7</sup>  
idee e soluzioni per una vita migliore

People Care, Motivation & Flexible Benefits



by Welfare Company<sup>7</sup>  
idee e soluzioni per una vita migliore



RETINDUSTRIA  
Azienda Partner

## Welfare Aziendale 2.0: il punto di vista di un Provider hi-tech





Copertura e gestione dell'intera gamma dei servizi di supporto al PWA:

- ▮ gestione programmi di **flexible benefits** in modo integrato con IT dell'Azienda cliente tramite **portale web** multifunzionale (**MyWELFARE®**)
- ▮ gestione *fringe benefits* con **Buoni Acquisto (cartacei o digitali)** accettati da *network* nazionali convenzionati (**MyVOUCHER®**)
- ▮ organizzazione di **servizi time-saving** - "Maggiordomo Aziendale" (**MyTIME®**)
- ▮ Creazione di **Reti Dedicare "money saving" e cash-back** sul territorio (**MyCARD®**)

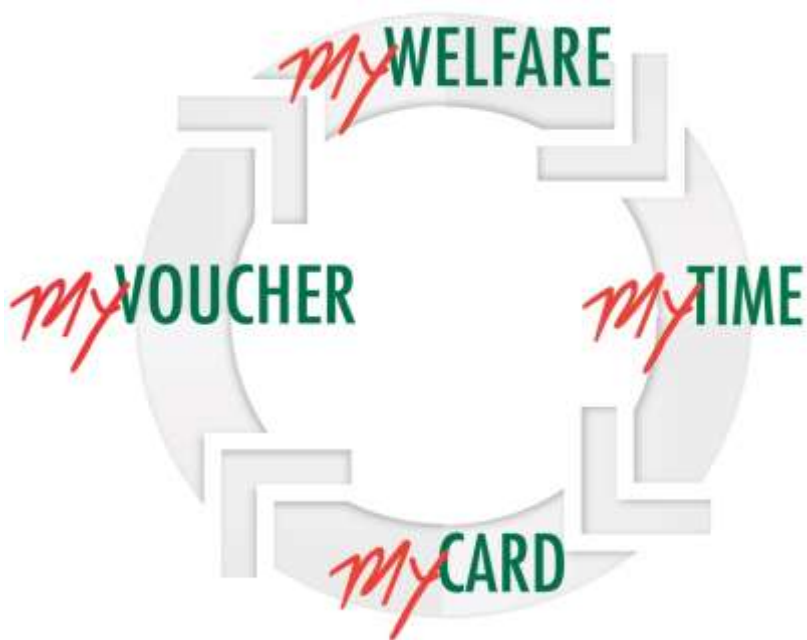



# AGENDA

1. **PWA *web-based* (portale Flexible Benefits + Family Care)**
2. **FRINGE BENEFIT (Voucher Acquisto *off/on-line*)**
3. **FRINGE BENEFIT “x2” con i servizi *Cash-Back***



1.

## **WELFARE AZIENDALE: ottimizzazione operativa *online***



## PEOPLE CARE

- ASILI NIDO
- CASSE SANITARIE (integrativa)
- CAMPAGNE MEDICHE (prevenzione/*check-up*)
- RIMBORSO SPESE MEDICHE
- BABY SITTING
- ASSISTENZA DOMICILIARE (anziani/NA/LTC)
- COLONIE/SOGGIORNI CLIMATICI



## TIME SAVING

- ACQUISTO/CONSEGNA FARMACI
- CONSULENZE FISCO/LEX
- SERVIZI DISBRIGO PRATICHE
- SERVIZIO LAVANDERIA/STIRERIA/SARTO
- SPESA A DOMICILIO
- MANUTENZIONE CASA



## GREEN MOBILITY

- ABBONAMENTI TRASPORTO PUBBLICO
- CAR-POOLING + BIKE/CAR SHARING
- NAVETTE AZIENDALI
- ACQUISTO BICICLETTE
- CONVENZIONI PARCHEGGIO



## SHOPPING & MONEY SAVING

- CONVENZIONI (Rete Dedicata)
- BUONI REGALO / VOUCHER ACQUISTO
- CARTE CASH-BACK (*fringe benefit "x2"*)
- PALESTRE
- VIAGGI
- EVENTI CULTURALI (*couponing*)

# my WELFARE



# Schema generale di erogazione *online* dei servizi di supporto

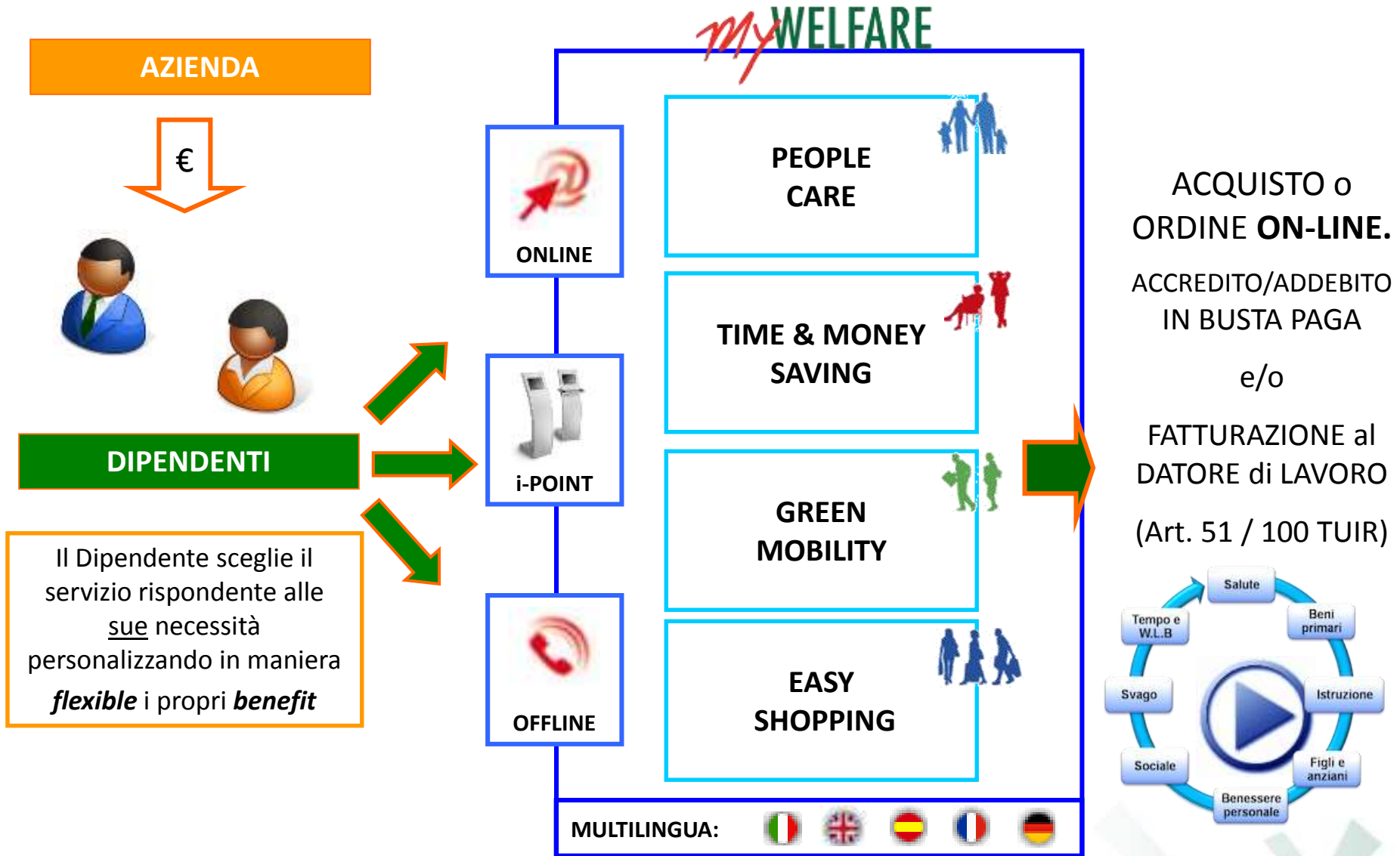



- Family**  
Un sost... dove e quando serve
- Benessere Personale**  
Un aiuto per mente e corpo
- Mobility**  
Per una mobilità sostenibile
- Previdenza**  
Sottoscrivi piani sanitari integrativi
- Donazioni**  
Un piccolo gesto di solidarietà
- Time & Money saving**  
I vantaggi del tuo badge

ASSISTENZA

- Family**  
Un sostegno dove e quando serve
- Istruzione**  
Un aiuto per gli studi dei tuoi figli
- Rimborso testi scolastici**  
Chiedi il rimborso dei libri di testo già acquistati
- Operatori Socio Assistenziali**  
Chiedete un aiuto per i vostri famigliari in difficoltà







## ▶ Family

- Istruzione
- **Rimborso testi scolastici**
- Operatori Socio Assistenziali

## ▶ Benessere Personale

## ▶ Mobility

## ▶ Previdenza

## ▶ Donazioni

## ▶ Time &amp; Money saving

## Rimborso testi scolastici - Informazioni



I costi sostenuti dalle famiglie per l'acquisto di libri sono sempre più onerosi, siamo molto attenti alla vita dei nostri dipendenti, ed è per questo che abbiamo deciso di offrire la possibilità di accedere ad un benefit pensato appositamente per sostenere le spese dei testi per la scuola dei tuoi figli.

Una volta acquistati i libri potrai utilizzare il benefit a tua disposizione per ottenere un rimborso sulla spesa

sostenuta.

### Tre semplici passi

Se hai già comprato i libri e vuoi chiedere il rimborso utilizzando il tuo benefit segui questi 3 semplici passaggi:

- Scansiona la fattura relativa al pagamento sostenuto
- Carica il documento PDF e seleziona l'importo del benefit che vuoi utilizzare.
- Riceverai direttamente in busta paga il rimborso del benefit utilizzato

Per ulteriori chiarimenti e approfondimenti sulle modalità di fruizione del tuo benefit consulta il regolamento [cliccando qui](#).

Clicca su Avanti per inserire la tua richiesta.

AVANTI-&gt;

ASSISTENZA



PRIMO PIANO





Family

Istruzione

- Rimborso testi scolastici
- Operatori Socio Assistentziali

Benessere Personale

Mobility

Previdenza

Donazioni

Time & Money saving

## Istruzione - Caricamento fatture

**CARICA DOCUMENTO**

Inserisci un singolo documento di spesa con i relativi giustificativi (se richiesti) in un unico file PDF.

[Clicca qui](#) per utilizzare lo strumento di unificazione dei file PDF

Documento	Tipò documento *	Ricevuta <input type="text"/>
	Partita Iva/Codice Fiscale *	02095310997 <input type="text"/>
	Numero documento *	0123 <input type="text"/>
	Data documento *	02/12/2013 <input type="text"/>
	Allegato (PDF - Max. 4MB) *	C:\USERS\UTI <input type="button" value="Sfoglia..."/>
	Importo *	€ 120,00 <input type="text"/>

**BENEFIT DISPONIBILI**

Welfare Wallet € 120,00 (Max. € 9.990,00)

AVANTI->

STAMPA PAGINA TORNA SU

ASSISTENZA

PRIMO PIANO

amazon

libreriascolastica.it





Family

Istruzione

- Rimborso test scolastici
- Operatori Socio Assistenziali

Benessere Personale

Mobility

Previdenza

Donazioni

Time & Money saving

## Istruzione - Caricamento fatture

Inserisci tutti i dati richiesti, carica la fattura delle spese sostenute e definisci la quota di rimborso dal benefit che intendi utilizzare. Il sistema automaticamente accrediterà sulla busta paga del mese successivo la quota richiesta e calcolerà il residuo benefit a tua disposizione.

-15%



libreriascolastica.it

SELEZIONA BENEFICIARIO:

- Mario Rossi (Figlio non a carico) - CF: RSSMRA10A01F205E
- Maria Rossi (Figlio a carico) - CF: RSSMRA97A41F205K

[Inserisci nuovo](#)

ASSISTENZA



PRIMO PIANO



- Family**  
Un sostegno dove e quando serve
- Benessere Personale**  
Un aiuto per mente e corpo
- Mobility**  
Per una mobilità sostenibile
- Previdenza**  
Sottoscrivi piani sanitari integrativi
- Donazioni**  
Un piccolo gesto di solidarietà
- Time & Money saving**  
I vantaggi del tuo badge

ASSISTENZA

**Family**  
Un sostegno dove e quando serve

- Istruzione**  
Un aiuto per gli studi dei tuoi figli
- Rimborso testi scolastici**  
Chiedi il rimborso dei libri di testo già acquistati
- Operatori Socio Assistenziali**  
edete un aiuto per i vostri famigliari in difficoltà





► Family

- Istruzione
- Rimborso test scolastici
- **Operatori Socio Assistentziali**

► Benessere Personale

- Mobility
- Previdenza
- Donazioni
- Time & Money saving

## Operatori Socio Assistentziali - Informazioni



L'attenzione verso i propri familiari è uno degli aspetti che l'azienda non vuole trascurare, per questo abbiamo deciso di esserti vicino nella cura dei tuoi cari.

Il servizio ti consente di richiedere delle badanti qualificate a domicilio, solo per poche ore, occasionalmente o per un'emergenza. Il servizio di assistenza domiciliare può anche essere continuativo o per lunghi periodi secondo le necessità

dell'assistito e della famiglia. Potrai utilizzare il benefit a tua disposizione per far fronte ai costi del servizio, l'importo eccedente al benefit verrà fatturato per poter essere pagato direttamente all'esercente.

[Clicca qui](#) per conoscere alcuni esempi dei servizi erogati.

Il servizio è attivo su Milano e Provincia, nel caso di prestazioni fuori dai comuni indicati sarà necessario chiamare il contact center per verificare la praticabilità della richiesta.

### Tre semplici passi

Accedere al benefit è molto facile, in tre semplici passi potrai completare le operazioni e usufruire del servizio:

- Telefona al nostro contact center e fornisci il tuo PNR
- Richiedi il servizio chiedendo di utilizzare il benefit a tua disposizione
- Un operatore del centro assistenza vi ricontatterà per confermare la prenotazione

Chiama il Contact Center dal lunedì al venerdì dalle ore 9:00 alle ore 13:00 al numero 800.911.979 e procedi con la tua richiesta

Per ulteriori chiarimenti e approfondimenti sulle modalità di fruizione del tuo benefit consulta il regolamento [cliccando qui](#).

ASSISTENZA



## Pacchetti multiPartner

Le nostre *partnership* consentono di attivare soluzioni in grado di coprire tutte le principali necessità dei Collaboratori con **carichi familiari e/o di cura** (genitorialità e/o *caring* di anziani e soggetti NA).

### FAMILY CARE

#### 7 Babysitter e Tate

Accudimento e cura presso il domicilio e in vacanza  
Accompagnamento nel tragitto casa/scuola/casa

#### 7 Asilo Nido e Tagesmutter

Asili nido tradizionali e aziendali  
Tagesmutter e Nidi famiglia  
Scuole per l'infanzia bilingue

#### 7 Studio e Vacanze

Spazio vacanze scolastiche (estate, Natale, Pasqua, altro)  
Spazio compiti e recupero in preparazione dell'inizio della scuola  
Campi estivi (bilinguismo, natura, sport)

#### 7 Incontri formativi rivolti ai Dipendenti/Genitori

Le tappe dell'età evolutiva  
Autorità e autorevolezza  
La comunicazione in famiglia  
La famiglia a tavola  
Pre-adolescenza e adolescenza  
La scelta del percorso di studio/lavoro

#### 7 Progetto Maternità

Incontri preparatori per le Dipendenti  
Ascolto e Consulenza professionale  
Accompagnamento

### NON AUTOSUFFICIENZA

#### 7 Assistenza domiciliare

Assistenza domiciliare ad anziani, malati e disabili  
Assistenza malati Alzheimer e Parkinson  
Vacanze serene: servizi estivi per anziani

#### 7 Servizi sanitari a domicilio

Servizi infermieristici a domicilio  
Fisioterapia, logopedia e fisiatria a domicilio  
Ambulatorio Infermieristico

#### 7 Assistenza ospedaliera

Veglia notturna in ospedale  
Dimissione ospedaliera protetta

#### 7 Servizio badanti

Selezione badante  
Assunzione/sostituzione badante

#### 7 Servizio di accompagnamento con trasporto

Accompagnamento con trasporto

#### 7 Servizi di supporto e vicinanza

Disbrigo pratiche  
Accompagnamento  
Supporto psicologico a domicilio  
Parrucchiere, manicure e pedicure





**WELL CARE FAMILY**



**Famiglia**

Supporto per le pratiche burocratiche di successione e la gestione del rapporto di lavoro domestico.

**Previdenza**

Informazioni e assistenza nella comunicazione con la Pubblica Amministrazione e supporto nell'iter di richiesta di prestazioni previdenziali o sociali.

**Fisco**

Informazioni e assistenza su adempimenti fiscali (Modello 730, Unico, IMU, ...) e come usufruire di condizioni agevolate relative ai servizi della Pubblica Amministrazione (dichiarazioni ISEE, ...).

**LOGIN**

Sei già registrato? [Inserisci i tuoi dati di accesso.](#)

**CODICE TITOLARE** **CODICE PIN**



**ACCEDI**

È il primo accesso a Well Care Family? [Registrati al Portale. Clicca qui](#)

Non ricordi i tuoi dati di accesso? [Clicca qui](#)

**My WELFARE**



**WELL CARE  
FAMILY**



Famiglia



- ❑ Assistenza successioni
- ❑ Gestione rapporto di lavoro con collaboratori familiari
- ❑ Richiesta/rinnovi di permessi soggiorno
- ❑ Ricongiungimenti familiari

Previdenza



- ❑ Prestazioni assistenziali e consulenza in materia di Welfare Pubblico
- ❑ Gestione a analisi posizioni previdenziali
- ❑ Patrocinio richiesta pensione
- ❑ Infortuni e malattie





Fisco



- ❑ **Modello 730 e Unico Persone Fisiche** compilazione e trasmissione all'Agenzia Entrate
- ❑ **Adempimenti IMU** assistenza su tutti gli adempimenti previsti dai Comuni
- ❑ **Modello RED** assistenza raccolta documentazione dati reddituali per conto del pensionato e compilazione e invio
- ❑ **ISEE** assistenza redazione dichiarazione su situazione reddituale/patrimoniale nucleo familiare
- ❑ **Bonus gas ed elettrico** redazione dichiarazione ISEE per accedere al *bonus* che prevede sconti sulle tariffe di gas o energia elettrica
- ❑ **ISEEU** assistenza dichiarazione richiesta dalle Università agli studenti per il calcolo delle rate
- ❑ **Dichiarazione per prestazioni assistenziali INPS** per ottenere le prestazioni assistenziali cui si ha diritto
- ❑ **Contratti locazione** consulenza e assistenza stesura dei contratti di locazione
- ❑ **Contenzioso tributario** consulenza e assistenza ai contribuenti



2.

## FRINGE BENEFIT

***(Voucher Acquisto off/on-line)***

## 7 BUONI ACQUISTO *my*VOUCHER



- 7 Titoli validi per il pagamento (totale o parziale) di **beni e servizi** resi disponibili dalla Rete di accettazione
- 7 **TAX FREE** (Art. 51, c.3 TUIR) sino al controvalore annuo di **€. 258,23** per singolo Dipendente

### Art. 51, c.3 del T.U.I.R.

Non concorre a formare il reddito di lavoro *“il valore dei beni ceduti e dei servizi prestati se complessivamente di importo non superiore, nel periodo d'imposta, a €. 258,23”*.

Il favor fiscale vale anche per i *“buoni rappresentativi”* di beni e/o di servizi (Ag. Entrate Circ. 59E-2008, § 16).

**MyVOUCHER**

È SEMPRE AL TUO FIANCO!



Invia un messaggio al **338 6934605\*** indicando il nome della tua Azienda e il nome del negozio, l'indirizzo e il numero di telefono, oppure manda una foto dello scontrino.

*\* non valido per chiamate voce*

PROVVEDEREMO A CONVENZIONARLO!

myvoucher.biz

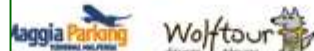

APPLICAZIONE MyV Welfare Company



myvoucher.biz

# MYVOUCHER

“carrello spesa” a valore aggiunto



*Saving* medio settimanale: € 5,20

*Saving* medio annuo potenziale minimo: € 250,00



# MyVOUCHER

WEB & SHOP

7 Buoni Acquisto **DIGITALI**.

## AZIENDA

ordina via e-mail i Buoni Acquisto digitali azzerando gli oneri di distribuzione



## RETAILER

l'acquisto viene finalizzato sui principali siti di e-commerce e/o presso i negozi convenzionati

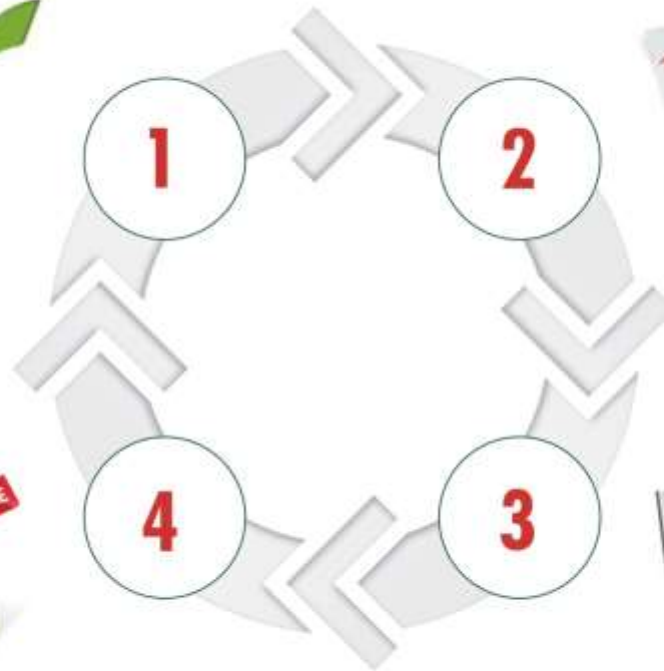

## WELFARE COMPANY

consegna via e-mail i Buoni Acquisto digitali ai singoli beneficiari

## BENEFICIARIO

si collega al portale dedicato e sceglie i retailer presso i quali utilizzerà i Buoni Acquisto digitali



Gestione *full online* con **digitalizzazione di tutto il processo** (ordine-consegna-utilizzazione)

# My VOUCHER

WEB & SHOP

7 Buoni Acquisto **DIGITALI**.

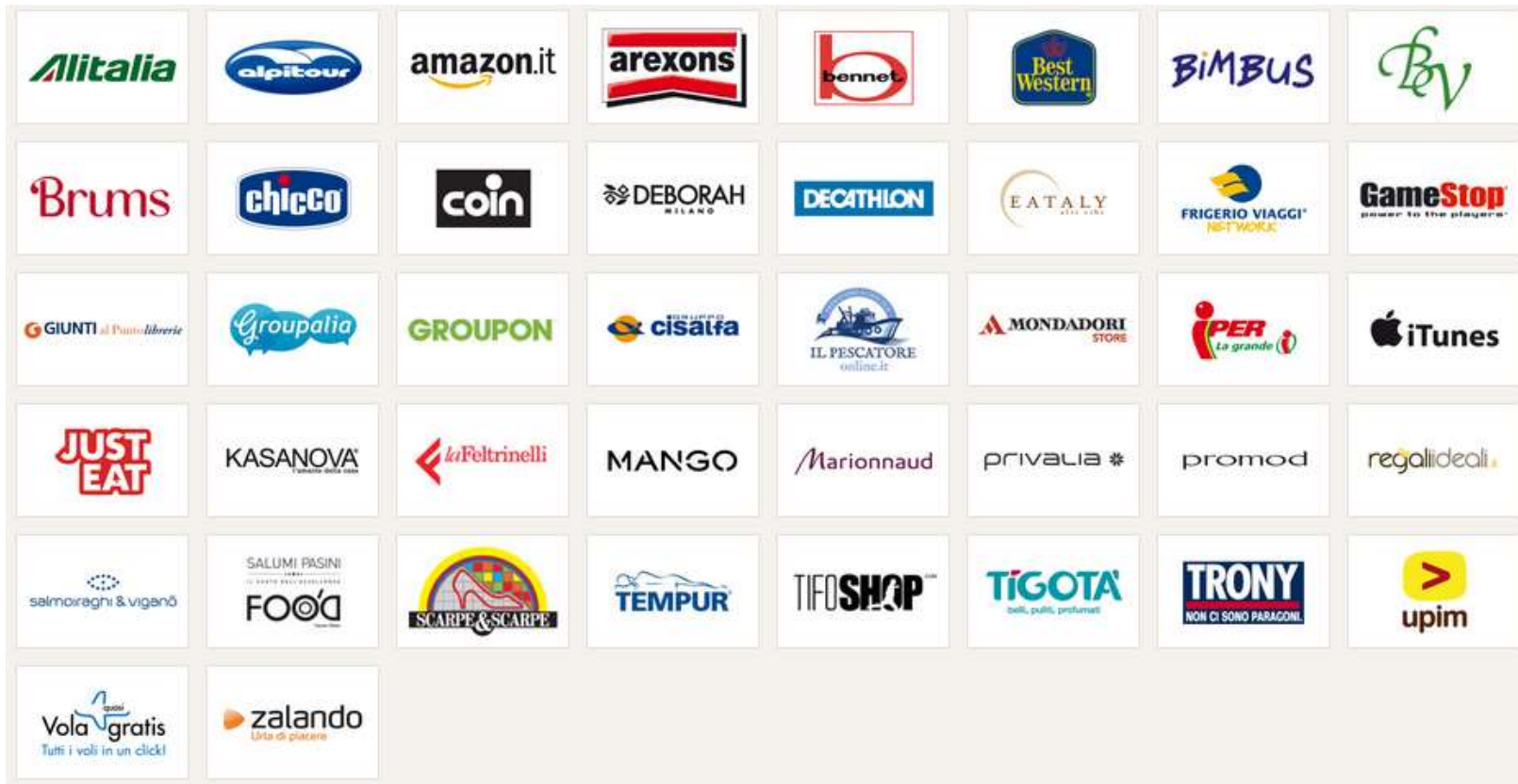



3.

**FRINGE BENEFIT x 2 con il CASH-BACK**





# MyCARD prepagate con funzionalità *cash-back*



**Una Rete nazionale di 27.000 *merchant* convenzionati !**

Gli sconti accreditati sono disponibili per nuovi acquisti presso tutti i Punti Vendita del circuito MasterCard e in quelli del network TornaQUI! Sconti



Il possessore usa MyCARD presso un Punto Vendita del circuito TornaQUI! Sconti



Lo sconto maturato è ricaricato automaticamente sulla carta



**Plafond massimo €. 2.500,00 (sconto medio 10% = €. 250,00) = il raddoppio del *fringe benefit*...NO TAX e a “costo zero”!**

## 7 carte prepagate ricaricabili multifunzionali (+ RSI)



# MyVOUCHER MyCARD = +200%

MyVOUCHER  
(Buoni Acquisto)



MyCARD   
TORNATI QUI  
SCONTI



MyVOUCHER (Buoni Sconto)  
€. 5,2 x 48 settimane = €. 250



MyVOUCHER (soglia max TUIR)  
**€. 250,00**

+

Valore aggiunto  
(a costo zero):

**€. 500,00**

(cash-back + Buoni Sconto)

Effetto *cash* cumulato  
per il dipendente: **€. 750**

**Costo Azienda: €. 250**

# ACCORDI NAZIONALI

per la gestione dei servizi di supporto  
per il Welfare Aziendale



CONFINDUSTRIA



Confederazione Nazionale  
dell'Artigianato e della Piccola  
e Media Impresa



HRDA  
**GIDP**  
ASSOCIAZIONE DIRETTORI RISORSE UMANE

**my WELFARE**  
Portale e servizi web  
per i Flexible Benefits

**my TIME**  
Maggiordomo  
Aziendale

**my VOUCHER**  
Buoni Acquisto e  
Voucher motivazionali

**my CARD**  
Sconti e promozioni  
su Reti Dedicato

**Welfare Company**  
idee e soluzioni per una vita migliore

People Care, Motivation & Flexible Benefits



**Grazie! Vi aspetto su: [welfarecompany.it](http://welfarecompany.it)**

Welfare Company  
idee e soluzioni per una vita migliore



RETINDUSTRIA  
Azienda Partner

**Principali Clienti del nostro Gruppo:**

BVLGARI

